

КАТАЛОГ 2021
МАТЕРИАЛЫ ДЛЯ
МЕБЕЛИ

Аметист является законодателем интерьерной моды и ключевым игроком на российском мебельном рынке более четверти века. Развитие, постоянство, успех – слагаемые, из которых складывается философия компании.

Цель нашего сотрудничества – взаимное развитие. Мы предлагаем персональные решения для оптовых и розничных покупателей, дизайнеров и архитекторов. Благодаря тесному взаимодействию с нашими партнерами, каждый день мы становимся лучше.

Являясь последователями мировых тенденций в дизайне мебели и интерьеров, мы адаптируем тренды с учетом особенностей российского рынка. Каждая новая коллекция – это поиск уникального предложения для каждого нашего партнера.

Мы дорожим своей репутацией. Многоступенчатые проверки качества продукции на всех этапах подготовки позволяют добиться желаемого результата – каждая позиция нашего ассортимента отвечает высоким требованиям и стандартам.

В центре нашей бизнес-модели – конечный потребитель. Поэтому любой товар легко выбрать, заказать, оплатить удобным способом, забрать в пунктах самовывоза или получить с помощью сервиса доставки. Вся информация о продукции, действующих акциях, специальных предложениях и новинках можно найти на нашем сайте ametist-store.ru.

Приятного погружения в мир эстетики!

Содержание

Колористические тренды сезона 2020-2021	4
Общая информация по видам тканей	16

Мебельные ткани. Elegance class collection 26

НОВИНКА	Medeya	28
НОВИНКА	Valenta	32
НОВИНКА	Viola	36
	Aria	40
	Dolce Vita	44
	Etoile	48
	Festa	52
	Jazz	56
	Marvel	60
	Moire	64
	Odri	68
	Ontario	72

Мебельные ткани. Standart class collection 76

НОВИНКА	Buckle	78
НОВИНКА	Caledonia	82
НОВИНКА	Lamb	86
НОВИНКА	Mega	90
НОВИНКА	Melange	94
НОВИНКА	Sher	98
	Amelya	102
	Carrera	106
	Chateau	110
	ECO	116
	Freedom	120
	Furor plus	124
	Islandia	128
НОВЫЕ ЦВЕТА	Madeira	132
	Marseille	136
	Matrix	140
	Mercury	144
	Neo	148
	Niagara	152
	Rain	156
	Twist	160

Мебельные ткани. Base class collection		164	
Aloba New	166		НОВИНКА
Inside	170		НОВИНКА
Newtone	174		НОВИНКА
Odissea	178		НОВИНКА
Prima.	182		НОВИНКА
Runa	186		НОВИНКА
Saga	190		НОВИНКА
Bravo.	194		
Chalet	198		
Corso.	202		
Flora	206		
Galaxy	210		
Kongo	214		
Lounge	218		НОВЫЕ ЦВЕТА
Scandinavia	222		
Season.	226		
Stark	230		
Sweet	234		
Talisman.	238		
Tempo.	242		
Натуральная кожа.		246	
Morris	248		
Yappie.	252		
Искусственная кожа		256	
Bionica	258		
Boom	262		
Boston.	266		
Boston Shine.	270		
Domus.	274		
Fusion	278		
Plazma.	282		
Spirit	286		
Uta	290		НОВИНКА
Маркетинговые и рекламные инструменты АМЕТИСТ		294	
Контакты		296	

Тренды Сезона 2020/21

Цвет: Инновации и
трансформации

Beryl Green

Harbor Blue

Aqua Haze



- Terra Cotta
- Pink Sand
- Pheasant

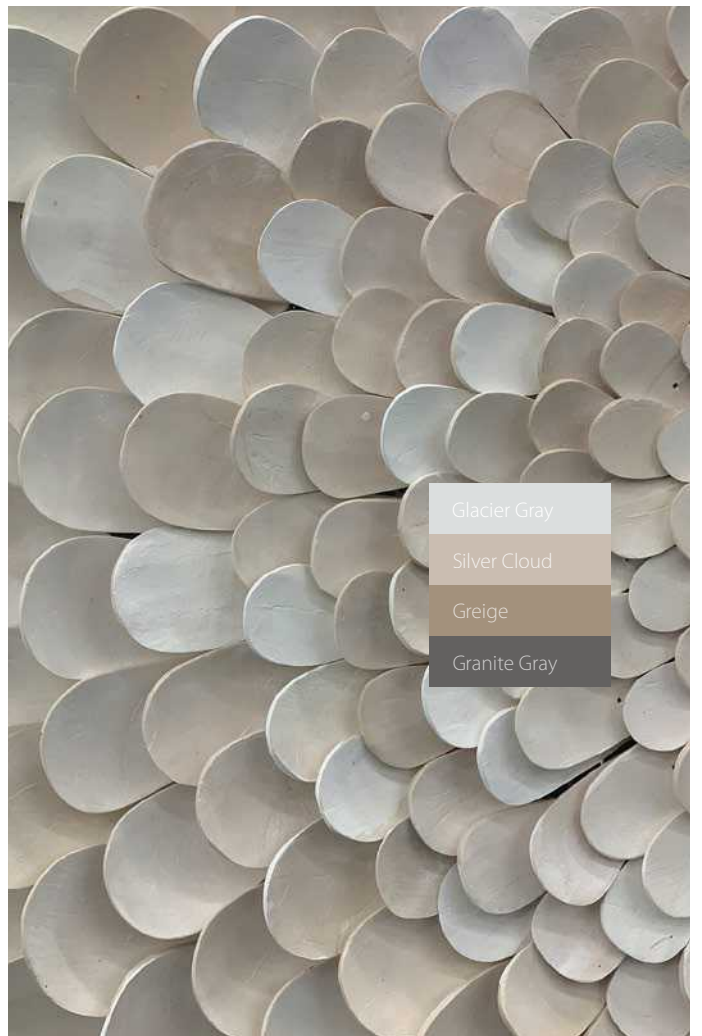

- Glacier Gray
- Silver Cloud
- Greige
- Granite Gray



- Meadowlark
- Morning Glory
- Aquarius
- Spearmint

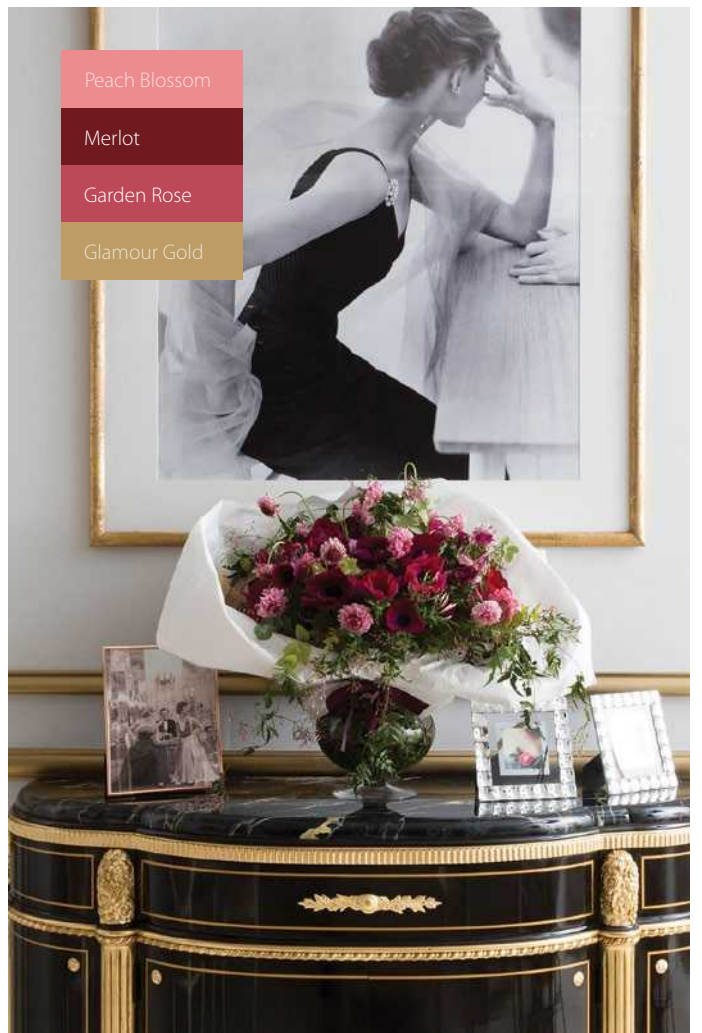

- Peach Blossom
- Merlot
- Garden Rose
- Glamour Gold

Color
TREND 2021

TERRA COTTA / ЗАПЕЧЕННАЯ ЗЕМЛЯ

ТЕПЛЫЙ ОТ ПРИРОДЫ
НЕБРЕЖНЫЙ ДЕРЕВЕНСКИЙ
ОЖИВЛЕННЫЕ ТОНА

Terra Cotta

Pink Sand

Pheasant

Shrimp

Woodrose

Oyster Mushroom

Lilac Sachet

Dusky Citron

Brunnera Blue

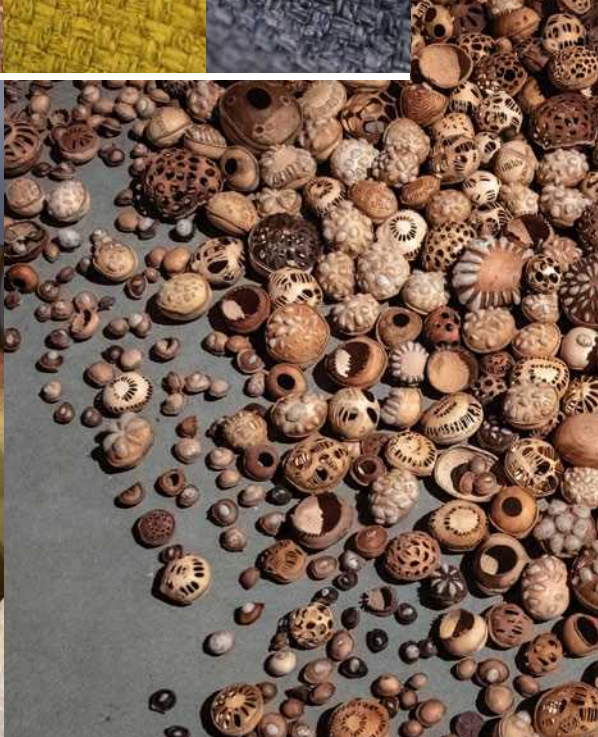

Color
TREND 2021

COMPOSED / КОМБИНИРОВАННЫЙ

ИДЕАЛЬНАЯ ПРОСТОТА
НЕАГРЕССИВНЫЕ ПАСТЕЛЬНЫЕ ТОНА
ЧИСТОТА, ЕДИНЕНИЕ

Ballet Slipper

Vanilla

Parchment

Glacier Gray

Skyway

Silver Cloud

Greige

Infinity

Granite Gray





VIVIFY / ОБНОВЛЕННЫЙ

НОВАЯ СОВРЕМЕННОСТЬ
ОРИГИНАЛЬНЫЕ И ЗНАКОМЫЕ
МАТЕРИАЛЫ
ВИЗУАЛЬНАЯ ЯРКОСТЬ И ТАКТИЛЬНОСТЬ

Black Beauty

Meadowlark

Morning Glory

Raspberry Sorbet

Aquarius

Spearmint

Sugar Swizzle

Wild Lime

Easter Egg



Color
TREND 2021

FLUER / ЦВЕТНОЙ

ИНТЕРЕСНАЯ РОМАНТИКА
БЛЕСК СТАРОГО МИРА
РОСКОШЬ И КОМФОРТ

Almond Blossom

Peach Blossom

Lilas

Rose Red

Merlot

Garden Rose

Deep Lichen Green

Glamour Gold

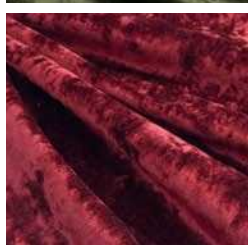
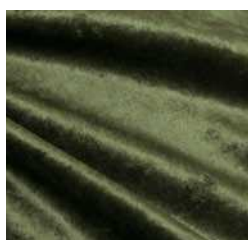

Color
TREND 2021

SENERGY / СОВОКУПНОСТЬ

УМИРОТВОРЕНИЕ
НА КОНТРАСТАХ СВЕТЛОГО И ТЕМНОГО
КООПЕРАЦИЯ И СОТРУДНИЧЕСТВО

Botanical Garden

Beryl Green

Harbor Blue

Aqua Haze

Captain's Blue

Elderberry

Heirloom Lilac

Filmy

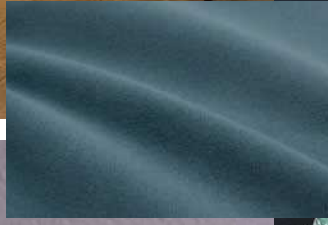

Ассортимент со знаком качества

Компания АМЕТИСТ предлагает ассортимент натуральной мебельной кожи, наличие которого постоянно поддерживается на складе. Основными поставщиками натуральной кожи являются производители из Италии.

Все предлагаемые кожи соответствуют мировым стандартам качества и имеют обязательные тестовые показатели:

- На сухое трение: HALF GRAIN, BUFFED GRAIN – 500 циклов, FULL GRAIN – 40 циклов, стандарт IUF450/UNI EN ISO.
- На мокрое трение HALF GRAIN, BUFFED GRAIN – 250 циклов, FULL GRAIN – 20 циклов, стандарт IUF450/UNI EN ISO.
- На устойчивость к выцветанию – стандарт 4-5 IUF402/Din.
- На устойчивость покрытия к многократному изгибу – 50 000 циклов по результатам тестирования.

Тест на истирание – стандарт I.U.F./450.

Тест на морозостойкость (cold cracking test) – стандарт I.U.P./190.

Тест на адгезию – стандарт I.U.F./470.

Технологии хранения натуральной кожи в компании АМЕТИСТ



Современные складские помещения нашей компании позволяют постоянно поддерживать на складе необходимое количество мебельных кож. Кожа хранится в складских помещениях, где поддерживается оптимальная температура и влажность.

Хранение натуральных лицевых и полулицевых кож осуществляется при помощи специальных патерностеров, внутри которых шкуры находятся в подвешенном состоянии, исключая сминание.

Корректированные (BUFFED GRAIN) кожи хранятся на специальных паллетах (2500мм x 1300 мм), что гарантирует качество сохранения продукции.

Виды натуральной кожи

Лицевая кожа – FULL GRAIN, FULL-ANILIN

Из лучшего сырья производятся кожи с так называемым «натуральным лицом». Они проходят минимальную обработку, что позволяет сохранить уникальный естественный рисунок поверхности, на которой можно разглядеть «живую» структуру клеток верхнего слоя дермы (мереи). Поэтому на поверхности кожи с натуральным «лицом» могут просматриваться прожилки, шрамы, царапины, последствия укусов насекомых, родимые пятна и другие следы жизни животного. Следы эти только подчёркивают натуральность материала и придают кожаной мебели особый шарм и индивидуальность.

Все кожи с натуральным «лицом» окрашиваются только природными анилиновыми красителями, обладают особой прочностью, эластичностью, гигроскопичностью – они «теплые», не нарушают теплообмен между человеком и окружающей средой («дышат»), что создаёт чувство особого комфорта. К ним хочется прикоснуться, ощутить приятный специфический запах. Такая кожа способна впитывать влагу и пропускать через себя растительные масла. Таким образом, пятна, приобретенные при эксплуатации, со временем могут полностью исчезнуть.

Полулицевая кожа – HALF GRAIN, SEMI-ANILIN

Кожи с частично скорректированным натуральным «лицом» (полуанилиновые кожи) подвергаются деликатной шлифовке, при которой срезаются все выступающие дефекты шкуры (особенно когда используются шкуры взрослых коров). Верхний слой дермы практически не затрагивается. Наносимое неглубокое мелкозернистое тиснение дает возможность сохранить натуральный рисунок кожи с характерными морщинками и порами, одновременно скрывая некоторые дефекты.

Окраска таких типов кож производится матовыми полуанилиновыми красителями. После крашения происходит операция дополнительного прокручивания шкур в специальных барабанах с подачей пара. В результате этого кожа приобретает еще большую мягкость и пластичность. Полуанилиновые кожи обладают гигроскопичностью и высокой способностью к восстановлению после растяжения (релаксация).

Корректированная кожа – BUFFED GRAIN

Шкуры проходят глубокую шлифовку верхнего слоя с целью свести к минимуму прижизненные дефекты. Они очень тщательно обрабатываются: при этом убираются все видимые дефекты лицевого слоя. После окраски делается накат среднезернистого глубокого тиснения. Затем кожа покрывается тончайшим слоем полиуретанового лака, стойкого к механическим воздействиям, загрязнениям и воздействиям влаги. В результате такой обработки поверхность кожи приобретает новое, полностью скорректированное «лицо». Таким образом, получается красивая кожа с практически безукоризненной поверхностью.

Несмотря на все изменения, происходящие с кожей в процессе обработки, они сохраняют достоинства натурального материала – цвет, фактуру, запах, стойкость к механическим воздействиям. Эти кожи имеют очень высокие показатели теста на мокрое истирание – свыше 300 циклов. Все операции по улучшению внешнего вида и окраске производятся только водными составами. Поэтому химические чистящие средства в уходе недопустимы.

Рекомендации по уходу и эксплуатации мягкой мебели из натуральной кожи

Часто владельцы кожаной мебели сами портят ее внешний вид, используя низкокачественные или неподходящие чистящие средства. В результате кожа теряет свой привлекательный внешний вид и становится тусклой, т.к. удаляется лакокрасочное покрытие кожи. Но следует помнить, что недостаточный уход более опасен для кожи, нежели избыточный.

Для того, чтобы мебель вам служила долго, необходимо ухаживать за ней должным образом. Выбирайте чистящие средства, руководствуясь не только советами продавцов, но и внимательно прочитав инструкцию к этим средствам. Помимо использования специальных чистящих средств для кожи, следует запомнить несколько простых советов.

1. Кожа является гигроскопичным капиллярно-пористым материалом, хорошо поглощает влагу и также легко её отдаёт. Массовая доля влаги в коже должна быть не ниже 10-16%, этот уровень легко поддерживается, если относительная влажность помещения составляет 65-70%. Таким образом, нужно поддерживать нормальную относительную влажность помещения, в котором находится мебель. При более низкой влажности кожа начнёт отдавать массовую долю влаги, что приведёт к преждевременной сухости и ломкости кожи и, как следствие, осыпанию красителя.

2. Жировые вещества, которые придают эластичность, со временем высыхают. Потеря эластичности приводит к растрескиванию лицевого слоя. Поэтому мебель из натуральной кожи нужно один или даже два раза в год смазывать (жировать). Для этого рекомендуется использовать губки, пропитанные стеариновой смазкой. Для предупреждения выцветания или выгорания красителя мебель желательно не ставить под прямые солнечные лучи, интенсивные электрические лампочки.

3. Для удаления пыльного налета и грязи с поверхности кожи рекомендуется использовать обыкновенную мягкую фланелевую ткань, смоченную в обычной воде, или использовать чистый кусок замши, который не использовался прежде (использовать старый кусок замши нежелательно, потому что он может содержать остатки метиловых спиртов, песок и пыль, способные испортить кожу).

4. Если не удастся удалить грязь сразу, рекомендуется использовать слабый мыльный раствор (нейтральное мыло).

5. Лучше избегать излишнего трения кожи и протирать ее легкими круговыми движениями.

6. Не используйте обычную водопроводную воду, поскольку она часто содержит известь и может оставить пятна или белые разводы.

7. Для устранения различных потертостей и преждевременных выцветаний красителя рекомендуется использовать специализированные средства по уходу за натуральной кожей.



НЕДОПУСТИМО:

- использовать для очистки мебели растворители, спирт и спиртовые растворы, пятновыводители, масла, абразивные и хлорсодержащие вещества;
- допускать намокание кожаных чехлов (в случае попадания влаги аккуратно удалите ее гигроскопичной тканью);
- сушить кожу утюгом или феном.

ПОМНИТЕ! Любое средство обработки (чистки) должно быть предварительно протестировано на отдельном образце или скрытой области обивки мебели. Обязательно дождитесь, когда испытываемый образец высохнет.

ВНИМАНИЕ! Любые агрессивные вещества при попадании на кожу уничтожают верхний защитный слой и могут вызвать изменение цвета, потерю эластичных качеств, шелушение лакированных кож и привести к другим неисправимым последствиям.

НИКОГДА! Не распыляйте вещество в виде аэрозоля с нейтральным газовым пропеллентом непосредственно на кожу. Нанесите пену на влажную губку и распределите ее по области, которую необходимо очистить. После этого вы можете обработать поверхность средством, придающим коже влаго- и грязеотталкивающие свойства. Обработка один раз в шесть месяцев обеспечивает хорошую защиту. Перед использованием прочитайте указания, приведенные на аэрозольной упаковке, и выполняйте их.



Потребность в комфортных условиях является второй по значимости после потребности в пище, поэтому, начиная с глубокой древности, человек стремится сделать свой дом наиболее комфортным. Окружая себя полезными вещами и отдавая дань функциональности, мы придаем большое значение интерьеру и текстилю, которые формируют общий тон пространства и создают уют. Психологами доказано, что интерьер влияет на настроение и самочувствие, а значит, и на жизнь в целом. Важной частью интерьера, безусловно, является мягкая мебель, ведь именно она во многом задает стилистическую направленность помещения.

Шагнувшее в век высоких технологий человечество получило реальную возможность иметь удобную и красивую мебель. Мягкая мебель, в объятия которой так приятно попасть после трудного дня, радует не только уставшее тело, но и приносит эстетическое удовольствие от ее созерцания. Важным элементом любой мягкой мебели становится ее обивка, которая принимает на себя основные нагрузки при эксплуатации и является ее визитной карточкой.

Современные обивочные материалы различны по своей природе и насчитывают множество типов, каждый из которых обладает определенным набором заданных качеств. При производстве современной мебели исполь-

зуются как натуральные, так и синтетические волокна. Сбалансированный состав обивочных тканей позволяет повысить эксплуатационные качества мебели.

В зависимости от состава ткани имеют разные свойства, и для правильного выбора необходимо понимать, какие из потребительских свойств мебельной ткани наиболее важны. Также важно разделение мебельных тканей на типы в зависимости от интенсивности эксплуатации:

- деликатные мебельные ткани, применяемые для декоративного оформления интерьеров;
- мебельные ткани для повседневной эксплуатации, применяемые для оформления мягкой мебели для дома;
- мебельные ткани для интенсивной эксплуатации, применяемые для коммерческих проектов.

В ассортименте компании более 2 000 наименований продукции.

Для удобства клиентов ассортимент предлагаемого товара представлен в трех основных ценовых сегментах: Elegance, Standart и Base.

Чтобы сделать правильный выбор ткани для оформления мебели, нужно знать характеристики ткани, ее свойства и виды.

Жаккард



Жаккард – одна из самых благородных и изысканных мебельных тканей, высоко ценимая профессионалами мебельного рынка за ее прочность, прекрасный вид, высокую износостойкость.

Ткань содержит большой процент синтетического волокна и удобна в эксплуатации. Свое название ткань получила в честь Жозефа Мари Жаккара, который изобрел уникальный станок для изготовления этого вида материала еще в 1801 году. Работой станка управлял программный механизм на базе перфолент и перфокарт. Жаккардовый станок автоматически переплетает продольные нити основы и поперечные нити утка в заранее запрограммированном порядке и позволяет создавать на ткани рельефные рисунки любой формы.

Принцип работы жаккардового станка сохранился до наших дней, но технология производства шагнула далеко вперед: вместо перфокарт станком теперь управляет компьютер, позволяющий очень точно и быстро воплотить в ткани дизайн любой сложности.

Жаккард может быть многоцветным, с применением разных нитей, например, хлопка и шелка в любых, самых экзотических оттенках. Плотность жаккарда регулируется толщиной используемых цветных нитей, и самое важное – это то, что при использовании жаккардового способа плетения достигается максимальная плотность нитей на единицу площади.

Характерной отличительной особенностью жаккардов является наличие тканого рисунка как на лицевой стороне, так и на изнаночной.

Велюр



Велюр – это красиво и дорого. Своим названием «велюр» обязан латинскому слову «vellosus», что означает «мохнатый», а в переводе с французского «велюр» переводится как «бархат». Велюр – это тяжелая ворсовая ткань, которая отличается от бархата более коротким ворсом.

Велюр получают путем переплетения пяти нитей. Четыре из них образуют верхнюю и нижнюю основы, а отличная от других, пятая, – ворс. После переплетения ткань между основами разрезается и получается не один, а два рулона ткани! Самое большое значение для получения красивой и качественной ткани играет пятая, ворсовая нить. Современные технологии позволяют при производстве велюров сочетать натуральные и синтетические волокна, что улучшает их эксплуатационные характеристики.

Способы плетения подразделяются на V-образный (ворсистая нить переплетается с одной нитью основы) и W-образный (ворсистая нить переплетается уже с двумя нитями основы – таким образом достигается повышенная прочность велюра и плотность его ворса).

Ворс велюра может быть разрезным и петельным, он расположен вертикально по всей ткани или на отдельных участках приглажен в одну сторону. Для придания особой привлекательности в плане эстетики велюр отделывают тиснением, расчесывают по трафарету, укладывают в виде различных рисунков.

Велюр характеризуется высокой износостойкостью. По способу плетения велюры относятся к деликатным тканям. Однако развитие современных технологий позволяет проводить дополнительную обработку, повышающую износостойкость тканей.

Шенилл – роскошная мебельная ткань, относящаяся к группе жаккардовых тканей. Материал производится с помощью ворсовой уточной пряжи, полученной путем вплетения ворсинок между двух прочных нитей, которые скручиваются по спирали. Внешне ткань очень похожа на мохнатую гусеницу, откуда и пошло название – в переводе с французского «chenille» означает «гусеница».

Шенилл разработан по технологии, называемой «плетеная свеча», используемой в США с XVIII века. Шенилловая нить, созданная плетением простой и пушистой нитей, определяет качественные характеристики этого вида ткани. Если соотношение толщины, равномерности распределения ворса, крутки шенилловой нити является технологически правильным, то она становится практически нерастяжимой и хорошо вплетается в общую структуру ткани. По составу сырья шениллы могут состоять из нитей одной природы, например, из полиэстера (синтетическое волокно) или быть смешанными, например, полиэстер с вискозой, хлопком или акрилом.

В настоящее время это модная фактурная ткань, приятная по тактильным ощущениям, с высокой износостойкостью, широкой цветовой гаммой. При комбинации шенилловой нити с другими нитями (буклированной, меланжевой) можно получить большое разнообразие эффектных фактурных тканей. В настоящее время этот материал для оформления мебели является наиболее востребованным на мебельном рынке России.

Шенилл



Микрофибра – это текстиль нового поколения, бархатистая, эстетичная, очень прочная ткань, устойчивая к химическому и световому воздействию, воздухопроницаемая (дышащая). Микрофибру заслуженно называют тканью третьего тысячелетия.

Свое название ткань получила благодаря технологии изготовления ультратонких волокон, диаметр которых составляет лишь 0,06 мкм. Микрофибра – это универсальный материал, произведенный либо из 100% полиэстера, либо иногда из 100% хлопка. Микрофибра бывает трикотажной, тканой, нетканой. Также микрофибра подразделяется на клееную и не клееную.

Благодаря новейшим технологиям микрофибра перестала быть только однотонным материалом. К услугам потребителей предлагается микрофибра с рисунком, нанесенным на поверхность с помощью лазера. Ткань бывает принтованная, а также имитирующая шерсть.

Микрофибра не линяет, не скатывается, не подвержена воздействию бытовых загрязнений, что обеспечивается структурой волокна. Специальные тесты подтвердили, что этот материал обладает способностью равномерно распределять статическое электричество.

Микрофибра идеально подходит для моделей мягкой мебели в любом стиле.

Микрофибра



Флок



Флок – это легкий нетканый мебельный материал, представляющий собой аппликацию мелких частиц натурального или синтетического волокна на липкую матерчатую основу. Название этой ткани произошло от английского слова «flock» – «пушинка», «клочок».

Флок является нетканым текстилем. Первое упоминание о тканях, созданных без применения ткацкого станка, относится к первому веку до нашей эры. Искусство наклеивать нарезанный ворс (он то и называется флоком) на плотную текстильную основу с помощью тонкого слоя смолы родилось в Китае и только в позднем Средневековье распространилось в Европе.

При создании флора используют мелкий нейлоновый или полиамидный (возможен ворс сложного химического состава) ворс. Заранее сотканная основа движется по станку, при этом на нее тонким слоем наносится клеевой состав. Из расположенного над станком бункера поступает флок. Частички ворса просто равномерно высыпают на основу. При этом над самой основой создают постоянное электростатическое поле. Наэлектризованные частички ворса падают в этом поле на клеевую основу строго вертикально, чем и достигается ровность ворсового покрытия и что потом создает ощущение мягкости при прикосновении к флору.

Рисунок на флоктовую ткань может наноситься с помощью мокрой (сразу же после производства самой ткани, еще горячей) и сухой (окрашивается сухое полотно) печати. Также флок бывает тисненым и нетисненым. Новое поколение флоров – флок на флоре.

Скотчгард



Скотчгард – это ткани простого саржевого плетения, в производстве которых использована специальная масло-, пыле- и водоотталкивающая пропитка – Scotchguard – протектор на водной основе, не содержащий растворителей.

«Scotchguard» в переводе с английского – «шотландская защита». Использование этой пропитки защиты делает ткань более стойкой к различного рода загрязнениям и воздействиям влаги. В основном скотчгарды – это хлопковые ткани с набивным рисунком. Так как натуральность и экологичность тканей в последнее время приоритетны, то этот вид ткани пользуется большой популярностью.

Разнообразие цветовой палитры у однотонных скотчгардов и множество рисунков, зачастую в теме абстракции, дает возможность применять эти ткани в угоду действующим тенденциям мебельной моды.

Все это в совокупности позволило тканям этого вида быстро адаптироваться на современном рынке мебельных материалов.

В настоящее время эта ткань используется для изготовления съемных чехлов и так называемых «французских» диванов.



Состав

Сырьевым составом обусловлены потребительские свойства мебельной ткани. Если натуральные компоненты позволяют материалу сохранить природные гигиенические и тактильные свойства, то синтетические волокна придают тканям прочность. Для изготовления мебельных тканей используются натуральные, искусственные волокна и их комбинации.

Для производства большинства мебельных тканей используются синтетические волокна. Это объясняется тем, что современное синтетическое волокно является гипоаллергенным, практически не образует частиц пыли, в них исключено развитие бактерий.

При выборе ткани следует учитывать технические характеристики каждого вида волокна, потому что мебельные ткани используются в условиях, требующих повышенных эксплуатационных качеств, и именно синтетические составляющие позволяют скрепить во-



локна между собой и значительно увеличить износостойкость материала.

Плотность

Плотность ткани измеряется в граммах на квадратный метр и влияет на долговечность и износостойкость мебельной ткани. Минимальный показатель плотности для мебельных тканей – 200 г/кв.м. Чем больше плотность ткани, тем она более качественная.



Стойкость к истиранию

Стойкость к истиранию измеряется количеством циклов настирание. В нашем каталоге показатель истирания (износостойкости) указан по результатам теста Martindale («мартиндейл»). Принцип теста заключается в следующем: образец испытуемой ткани закрепляется на гладкой пенопластовой поверхности. Абразивом (трусшим материалом) служит войлок, прикрепленный к металлическому диску. Диск с абразивом начинает тереть ткань круговыми движениями с небольшим усилием. Одно круговое движение соответствует одному циклу. Испытания на гладких поверхностях проводят до появления трех рваных нитей, на ворсовых – до полного истирания ворсинок на основе ткани. В итоге каждому образцу ткани присваивается показатель Martindale. Чем выше этот коэффициент, тем дольше ткань прослужит. Различные ткани в зависимости от сырьевого состава и своего типа имеют различный порог истирания. При количестве

свыше 20 000 циклов настирание мебельная ткань считается изделием повышенной прочности. Согласно ГОСТ 24220-80 ткань, насчитывающая более 6 000 циклов по Мартиндейлу, считается пригодной для изготовления мягкой мебели.

Пилингуемость

Пилингуемость – это образование катышков на поверхности мебельной ткани. Именно отсутствием пилингуемости характеризуется качественная мебельная ткань. Стойкость к пилингообразованию определяют в процессе испытания ткани на стойкость к истиранию. Если на материале после 500 циклов катышков не появилось, ткань считается не пилингуемой.



Разрыв по шву

Для определения прочности ткани при нагрузке по шву используется специальный тест, который должен определить момент, когда при определенной нагрузке ткань разрывается по шву. Суть этого теста состоит в том, что на ткани делается стандартный шов, который впоследствии подвергается нагрузке. Тест проводится с тканью, прошитой перпендикулярно нитям основы, и с тканью, прошитой перпендикулярно нитям утка. Нагрузка увеличивается до определенного предела, затем измеряется полученный разрыв (насколько раскрылся шов).

Условные обозначения для коллекций мебельных тканей



Многообразие гармоничных сочетаний с другими коллекциями расширяет возможности комбинирования при создании мягкой мебели.



Неориентированный рисунок позволяет оптимизировать раскрой материала. Такую ткань можно расположить на готовом изделии как угодно, без опасений перепутать верх и низ.



Оптимальное соотношение цены и качества позволяет сэкономить при производстве мебели без ущерба качеству конечной продукции.



Гармоничное сочетание с коллекциями натуральной и искусственной кожи расширяет возможности комбинирования при создании мягкой мебели.



Благодаря водоотталкивающей пропитке WaterProof молекулы воды не впитываются в материал и легко удаляются с помощью мягкой губки.



EverClean

Пропитка Everclean препятствует загрязнениям, отталкивает влагу и пыль. Разработывалась крупнейшим турецким производителем мебельного текстиля компанией Audin специально для мебельных обивочных материалов.



Высокая износостойкость более 15 000 циклов по Мартиндейлу. Такая износостойкость соответствует стандартам ГОСТ и значительно превышает общепринятые стандарты истирания обивочных тканей, применяемых при создании мягкой мебели для домашнего использования.



Коммерческое использование более 25 000 циклов по Мартиндейлу. Такая высокая износостойкость соответствует стандартам ГОСТ, применяемым к мебели, находящейся в местах общественного пользования.



Дышащий материал. Хорошо пропускает воздух к внутренним деталям изделия, к наполнителю, что позволяет надолго сохранить качество мягкой мебели, выполненной в этом материале.



Antistatic finishing – нанотехнологичная обработка ткани, полностью исключающая образование статики.



STYLISH TEXTURE

Stylish texture – ультрамодная фактура материала.



BURN OUT

Инновационная технология обработки фактуры материала лазером.



Богатая колор-карта. Широкое многообразие цветов и оттенков этой коллекции воплотит любую фантазию о мягкой мебели в реальность.



Использование передовых технологий в производстве делает материалы более прочными, устойчивыми к выцветанию и загрязнениям без увеличения стоимости.



Широкие возможности по сочетанию внутри коллекции. Большой выбор дизайнов и цветов коллекции расширяет возможности комбинирования материалов при создании мягкой мебели.



Декоративная ткань. Материал используется в качестве аксессуарной отделки при создании мягкой мебели. Не используется на несущих нагрузках деталей мебели.



Антикоготь. Материал устойчив к воздействию когтей домашних животных. Таким свойством обладают высокотехнологичные материалы – микрофибра, флоки, искусственные замши.



Деликатная ткань. К разряду деликатных тканей относятся велюры и тонкие жаккарды премиального сегмента, содержащие натуральные волокна, а также нити люрекса или кружево в качестве аксессуарной отделки. Такие материалы требуют бережного ухода.



Подходит для любых форм мебели. Дизайны и оттенки этой коллекции одинаково хорошо будут выглядеть как на округлых, фантазийных, так и на классических, прямых формах мебели.



Высокое содержание натуральных волокон в составе ткани повышает тактильные характеристики продукции.



Наличие уникального тактильного свойства – повышенной мягкости.



Практичный в использовании материал, легко чистится.



Привлекательная цена сегмента стандарт до 300 рублей за метр.



Гипоаллергенность. Состав материала не вызывает аллергии.



TOXIC FREE

Материал не содержит вредных веществ.

Особенности ухода



Рекомендуется беречь от воздействия прямых солнечных лучей. Выбирая обивочную ткань, необходимо помнить, что практически все материалы, имеющие смешанный состав волокон, боятся обилия прямых солнечных лучей. Красители выгорают неравномерно, и ткань теряет свой первоначальный внешний вид.



Рекомендуется беречь от воздействия ламп накаливания. Не допускается воздействие на мебель горячих, раскаленных предметов, а также продолжительного воздействия излучений, вызывающих перегревание (мощных ламп, ламп накаливания). Поддержание в течение длительного времени условий высокой влажности или сухости или их периодическая смена приводит к значительному ухудшению потребительских качеств мебели.



Держать вдали от обогревательных приборов. Оптимальная температура воздуха в помещении составляет 18 °С. Мебель лояльно реагирует на незначительное повышение (до 20 °С) или понижение (до 15 °С) температуры. Расстояние от источника тепла до мебельного изделия должно быть не менее одного метра.



Рекомендуется удалять пыль при помощи влажной губки или салфетки, обладающей гладкой поверхностью (микрофибра). Для чистки тканей с фактурной поверхностью рекомендуется воспользоваться пылесосом с насадкой из мягкой щетины.



При удалении загрязнений рекомендуется использовать неконцентрированный мыльный раствор. Для удаления пятен использовать увлажненную мыльной пеной губку с последующей обработкой поверхности сухой салфеткой. Маслянистые пятна следует обрабатывать водным раствором с добавлением мягкого мыла. Через 2-3 минуты после нанесения стереть пятно круговыми движениями.



Для самостоятельной очистки допускается использование специальных моющих средств, предназначенных для ухода за мебельными тканями, которые не содержат разъедающих цвет отбеливателей (перхлорэтилен, аммиак и т.п.) Перед использованием обязательно проверить действие средства на незаметном участке обивки очищаемой мебели.



Допускается использование утюга с отпаривателем с изнаночной стороны через хлопковую белую ткань (максимальная температура 110-150 °С).



Допускается отпаривание материала.



Сухая чистка пылесосом. Рекомендуется использовать насадку с мягкой щетиной, так как жесткая может повредить поверхность материала. Во время проведения чистки тканей с фактурной поверхностью, особенно с крупным плетением нитей, следует пользоваться пылесосом без насадки-щеткой.



Допускается машинная стирка при температуре 30 °С. При сильном загрязнении ткань можно стирать вручную или в стиральной машине («Деликатная стирка») при температуре 30 °С. Используйте нейтральный порошок или жидкое бесцветное мыло. Не выжимайте ткань вручную. Используйте сокращенный отжим или естественную сушку.



Химчистка. При химчистке мягкой мебели для разных тканей обивки используют особые химические средства. Правильная химчистка позволит сохранить первоначальную окраску и структуру ткани надолго.

Условные обозначения для коллекций **натуральной кожи**



Возможность комбинирования с компаньоном из искусственной кожи. Специально разработанные искусственные кожи в точности повторяют рисунок натуральной кожи каждой из коллекций компании Аметист. Использование искусственного компаньона на деталях, не несущих нагрузку, значительно удешевляет конечное изделие.



Гармоничное сочетание с коллекциями мебельных тканей расширяет возможности комбинирования при создании мягкой мебели.



Оптимальное соотношение цены и качества позволяет сэкономить при производстве мебели без ущерба качеству конечной продукции.



Гипоаллергенность. Состав, которым окрашена кожа, не вызывает аллергии (протестировано в независимой лаборатории).



Рекомендовано для коммерческого использования по стандартам ГОСТ.



Материал, устойчивый к воздействию когтей домашних животных.



Натуральная кожа – деликатный материал премиального сегмента. Естественное происхождение этого материала, мягкие анилиновые и полуанилиновые красители, подверженность сухости делают необходимым бережный специализированный уход за этим видом обивки.



Дышащий материал. Хорошо пропускает воздух к внутренним деталям изделия, к наполнителю, что позволяет надолго сохранить качество мягкой мебели, выполненной в этом материале.



Подходит для любых форм мебели. Фактура и оттенки этой коллекции одинаково хорошо будут выглядеть как на округлых, фантазийных, так и на классических, прямых формах мебели.



Ткань обработана огнеупорным составом (Fire Retardant) и прошла тест на огнестойкость.



Защита от пятен.



Не пропускает влагу внутрь.



Особенности ухода



Рекомендуется беречь от воздействия прямых солнечных лучей. Выбирая обивочный материал, необходимо помнить, что натуральные мебельные кожи боятся обилия прямых солнечных лучей. Красители выгорают неравномерно, и кожа теряет свой первоначальный внешний вид.



Рекомендуется беречь от воздействия ламп накаливания. Не допускается воздействие на мебель горячих, раскалённых предметов, а также продолжительностью воздействия излучений, вызывающих перегревание. Поддержание в течение длительного времени условий высокой влажности или сухости или их периодическая смена приводит к значительному ухудшению потребительских качеств мебели.



Оптимальная температура воздуха в помещении составляет 18 °С. Незначительное повышение (до 20 °С) или понижение (до 15 °С) температуры не оказывает существенного влияния на состояние мебели. Расстояние от источника тепла до мебельного изделия должно быть не менее 1 метра.



Пыль рекомендуется удалять при помощи влажной губки или салфетки, обладающей гладкой поверхностью (микрофибра, флоксы, ткани с набивным рисунком).



Для удаления грязи рекомендуется использовать слабый мыльный раствор (нейтральное мыло). Пятна удаляются с помощью губки с мыльной пеной и окончательно удаляются сухой салфеткой. Масляные пятна следует обработать небольшим количеством воды и мягкого мыла и, подождав 2-3 минуты, стереть пятно круговыми движениями.



Сухая чистка пылесосом проводится щёткой с мягкой щетиной, так как жесткая может повредить поверхность материала.



Мебель рекомендуется эксплуатировать в помещениях с температурой не ниже 10 °С и относительной влажностью 66+15%. Поддержание в течение длительного времени условий высокой влажности или сухости или их периодическая смена приводит к значительному ухудшению потребительских качеств мебели.



Для устранения различных потертостей и преждевременных выцветаний красителя рекомендуется использовать специализированные средства по уходу за натуральной кожей.

Условные обозначения для коллекций **искусственной кожи**



Простота в уходе, легкость в удалении чернил и пятен растительного происхождения.



Многообразие гармоничных сочетаний с другими коллекциями расширяет возможности комбинирования при создании мягкой мебели.



Дышащий материал.



Привлекательная цена.



Практичный в использовании материал, легко чистится.



Рекомендовано для коммерческого использования (30 000-50 000 циклов теста по Мартиндейлу).



Гармоничное сочетание с мебельными тканями.



Использование передовых технологий в производстве делает материалы более прочными, устойчивыми к выцветанию и загрязнениям без увеличения стоимости.



Подходит для любых форм мебели. Дизайны и оттенки этой коллекции одинаково хорошо будут выглядеть как на округлых, фантазийных, так и на классических, прямых формах мебели.



Широкие возможности по сочетанию внутри коллекции. Большой выбор дизайнов и цветов коллекции расширяет возможности комбинирования материалов при создании мягкой мебели.



Высокая износостойкость (15 000 – 30 000 циклов теста по Мартиндейлу). Такая износостойкость соответствует стандартам ГОСТ и значительно превышает мировые стандарты истирания обивочных тканей, применяемых при создании мягкой мебели для домашнего использования.



Оптимальное соотношение цены и качества позволяет сэкономить при производстве мебели без ущерба качеству конечной продукции.



Подходит для несущих нагрузку элементов мебели.



Особенности ухода



Рекомендуется беречь от воздействия прямых солнечных лучей. Выбирая обивочную ткань, необходимо помнить, что практически все материалы, имеющие смешанный состав волокон, боятся обилия прямых солнечных лучей. Красители выгорают неравномерно, и ткань теряет свой первоначальный внешний вид.



Держать вдали от обогревательных приборов. Оптимальная температура воздуха в помещении составляет 18 °С. Мебель лояльно реагирует на незначительное повышение (до 20 °С) или понижение (до 15 °С) температуры. Расстояние от источника тепла до мебельного изделия должно быть не менее одного метра.



Для удаления грязи рекомендуется использовать слабый мыльный раствор (нейтральное мыло). Пятна устраняются с помощью губки с мыльной пеной и окончательно удаляются сухой салфеткой. Масляные пятна следует обработать небольшим количеством воды и мягкого мыла и, подождав 2-3 минуты, стереть пятно круговыми движениями.



Сухая чистка пылесосом проводится щеткой мягкой щетиной, так как жесткая может повредить поверхность материала. Во время проведения чистки тканей с фактурной поверхностью (особенно с крупным переплетением) используйте пылесос, а не щётку.



Пыль рекомендуется удалять при помощи влажной губки или салфетки, обладающей гладкой поверхностью (микрофибра, флок, ткани с набивным рисунком). Для чистки тканей с фактурной поверхностью лучше воспользоваться пылесосом.



**ELEGANCE
CLASS
COLLECTION**

Мебельные ткани



01

В этом разделе представлены коллекции, которые исполняют главную роль в подчеркнута современных и уютных пространствах. Блистательные жаккарды, фактурные шениллы, притягательные велюры и универсальные микрофибры удивят самых искушенных знатоков интерьерной моды. Высокие технические характеристики наряду с эстетической привлекательностью – очевидные преимущества броских коллекций сегмента Elegance.

Elegance – гармония всех компонентов стиля.

Medeya

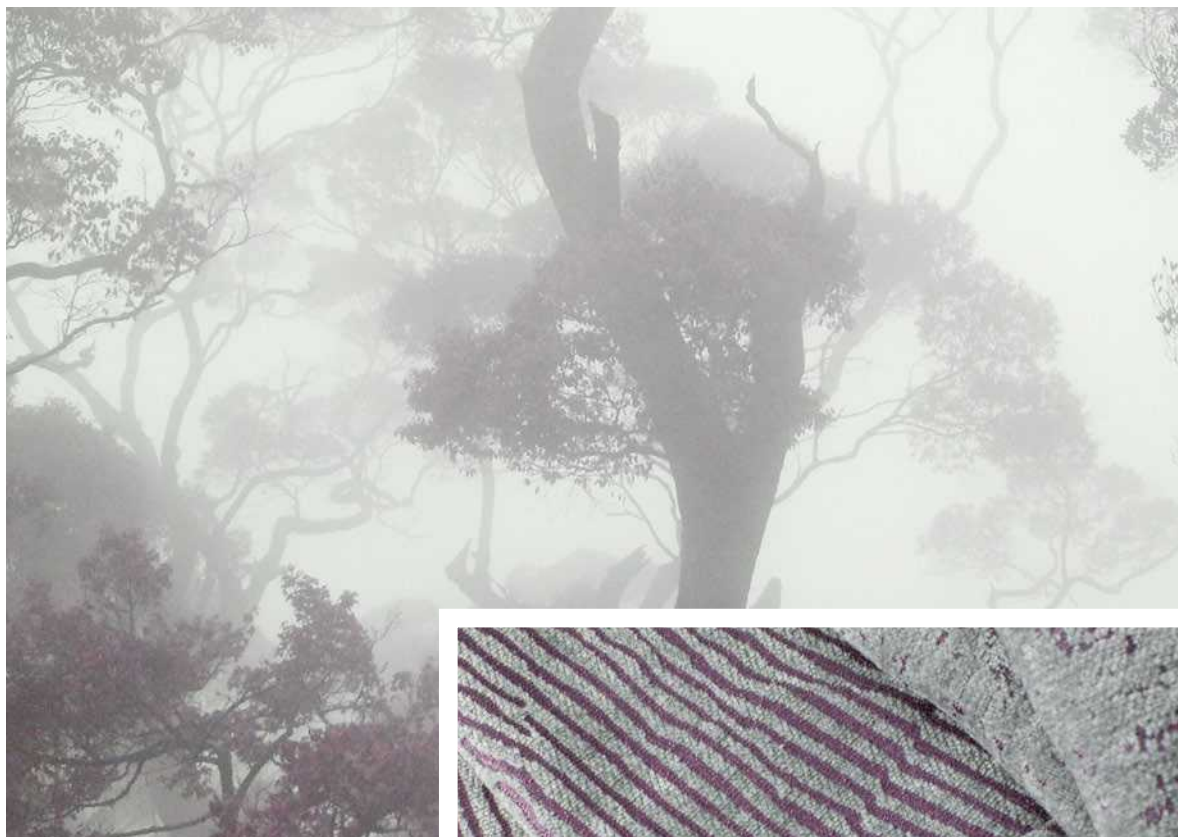

Medeya – дизайнерский замысел

Коллекция шенилловых жаккардов Medeya – это гармоничный союз перекликающихся решений, которые позволят собрать воедино уникальную композицию.

Вдохновением для воплощения дизайнерского замысла послужило соединение геометрических линий, расположенных в хаотичном порядке, напоминающих растительный рисунок и плавных переходов природных ландшафтов песчаных барханов и лавандовых полей, одновременно с этим новые световые технологии с эффектом мерцания.

В основном дизайне коллекции ломаные линии играют главную роль, а в сочетании с более мягкими плавными создают иллюзию полета и движения в пространстве. Однотонный плейн с элементами жаккардового вкрапления создает мерцающий эффект.

В составе шениллов Medeya есть акриловые волокна, обеспечивающие непревзойденную мягкость материала. Современные технологии позволяют превратить роскошный текстиль Medeya в универсальную материю с улучшенными эксплуатационными качествами.



Преимущества коллекции



Наличие уникального тактильного свойства – повышенной мягкости



Подходит для любых форм мягкой мебели



Эксклюзивный дизайн



Материал обладает повышенной устойчивостью к истиранию

Колор-карта коллекции **Medeya**



Medeya grey-beige



Medeya stripe grey-beige



Medeya plain grey-beige



Medeya tobacco-fire



Medeya stripe tobacco-fire



Medeya plain tobacco-fire



Medeya silver-rose



Medeya stripe silver-rose

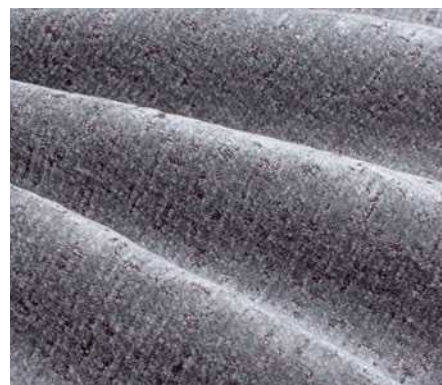

Medeya plain silver-rose



Medeya aqua-lilac



Medeya stripe aqua-lilac



Medeya plain aqua-lilac

Вид материала:	шенилл
Состав:	37% акрил, 63% ПЭ
Ширина:	140 см
Плотность:	495 г/кв.м
Раппорт:	Medeya – 34/31 см Medeya stripe – 35/32 см
Тест Мартиндейла:	40 000 циклов
Назначение:	для усиленной эксплуатации в домашних условиях
Производитель:	Турция



Для самостоятельной очистки допускается использование специальных моющих средств.



При удалении загрязнений рекомендуется использовать неконцентрированный мыльный раствор.



Сухая чистка пылесосом. Рекомендуется использовать насадку с мягкой щетиной.

МОДЕЛЬ ДИВАНА В КОЛЛЕКЦИИ **MEDEYA**



1. Medeya plain tobacco-fire
2. Medeya stripe tobacco-fire
3. Medeya tobacco-fire

Valenta



Valenta – идей сплетенье

Единый образ создают детали. И коллекция Valenta с легкостью доказывает это утверждение. Поддерживая однотонные решения, шениллы Valenta собирают воедино запоминающийся образ мягкой мебели.

Коллекция Valenta – эксклюзивная разработка компании «Аметист». Идея создания этой коллекции продиктована желанием создать актуальный дизайн, который будет сочетаться с максимальным количеством однотонных коллекций. Два оттенка коллекции Valenta сыграют в дуэте с множеством цветовых решений и текстильными версиями. Мультицветные шениллы можно выигрышно компоновать как со сложносочиненными дизайнерскими оттенками коллекций Rain и Niagara, так и с разнообразными коммерческими цветами Lounge.

Динамичный геометрический дизайн коллекции Valenta превратит мягкую мебель в яркий объект, который навсегда останется в памяти. Экспериментируйте с цветами и компаньонами, чтобы добиться впечатляющего эффекта. От перемены мест слагаемых сумма поменяется.

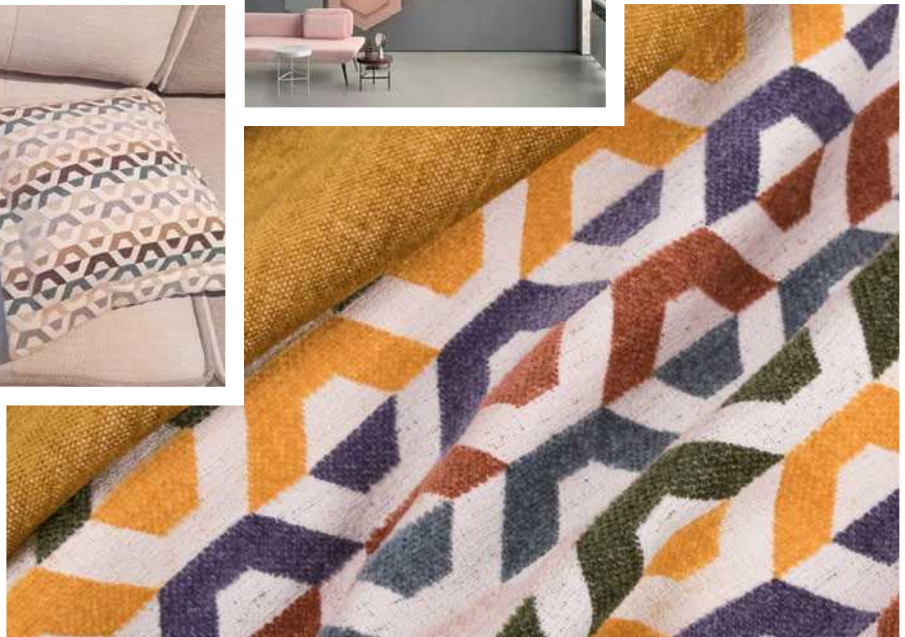

Преимущества коллекции



Эксклюзивный геометрический дизайн



Многогранность сочетаний



Идеально сочетается с коллекциями RAIN, NIAGARA, LOUNGE



Коллекция предназначена для оформления предметов интерьера любого функционального назначения



Valenta 1



Valenta 2

Вид материала:	шенилл
Состав:	62% вискоза, 13% хлопок, 25% ПЭ
Ширина:	140 см
Плотность:	350 г/кв.м
Раппорт:	Valenta – 9/15 см
Тест Мартиндейла:	40 000 циклов
Назначение:	повседневное использование
Производитель:	Турция



Рекомендуется беречь от воздействия прямых солнечных лучей.



Рекомендуется беречь от воздействия ламп накаливания.



Для самостоятельной очистки допускается использование специальных моющих средств, предназначенных для ухода за мебельными тканями.



При удалении загрязнений рекомендуется использовать неконцентрированный мыльный раствор.



Сухая чистка пылесосом. Рекомендуется использовать насадку с мягкой щетиной.

МОДЕЛЬ ДИВАНА В КОЛЛЕКЦИИ **VALENTA**



1. Valenta 1
2. Niagara aqua glass
3. Niagara beige

Viola



Viola – мягкое звучание

Новая коллекция шениллов Viola – это коллаборация трех независимых дизайнов, которые образуют целостный ансамбль.

Это иллюстрация того как в одном интерьере могут применяться разные на первый взгляд рисунки и находиться в полной гармонии, как разнообразные инструменты в оркестре, каждый исполняет свою партию, но при этом мы слышим великолепную мелодию.

Солирующий графичный орнамент в виде плавных линий раскрывает природное начало коллекции, а геометрический упорядоченный рисунок органично сосуществует рядом с хаотическим узором. Каждый из дизайнов может выступать главным в интерьере и в тоже время аккомпанировать двум другим создавая гармонию вашего дома.

Коллекция Viola станет подлинным украшением современных интерьеров. Плотные шениллы могут использоваться не только для оформления мебельных ансамблей, но и в качестве шторного текстиля.



Преимущества коллекции



Колор-карта коллекции представлена в 4 трендовых цветах



Состав с использованием натуральных волокон



Содержание акрила обеспечивает материалу повышенные тактильные свойства



Материал обладает повышенной устойчивостью к истиранию



Коллекция предназначена для оформления предметов интерьера любого функционального назначения



Варианты дизайна могут работать все вместе и каждый в отдельности

Колор-карта коллекции **Viola**



Viola beige



Viola zigzag beige



Viola plain beige



Viola mint



Viola zigzag mint



Viola plain mint



Viola grey



Viola zigzag grey



Viola plain grey



Viola blue



Viola zigzag blue



Viola plain blue

Вид материала:	шенилл
Состав:	35% акрил, 16% хлопок, 7% лен, 42% ПЭ
Ширина:	140 см
Плотность:	430 г/кв.м
Раппорт:	Viola – 34 / 39 см Viola zigzag – 16 / 18 см Viola plain – 2 / 2 см
Тест Мартиндейла:	40 000 циклов
Назначение:	для усиленной эксплуатации в домашних условиях
Производитель:	Турция



Для самостоятельной очистки допускается использование специальных моющих средств.



При удалении загрязнений рекомендуется использовать неконцентрированный мыльный раствор.



Сухая чистка пылесосом. Рекомендуется использовать насадку с мягкой щетиной.

МОДЕЛЬ ДИВАНА В КОЛЛЕКЦИИ VIOLA



1. Viola plain blue
2. Viola blue
3. Lamb silver

Aria

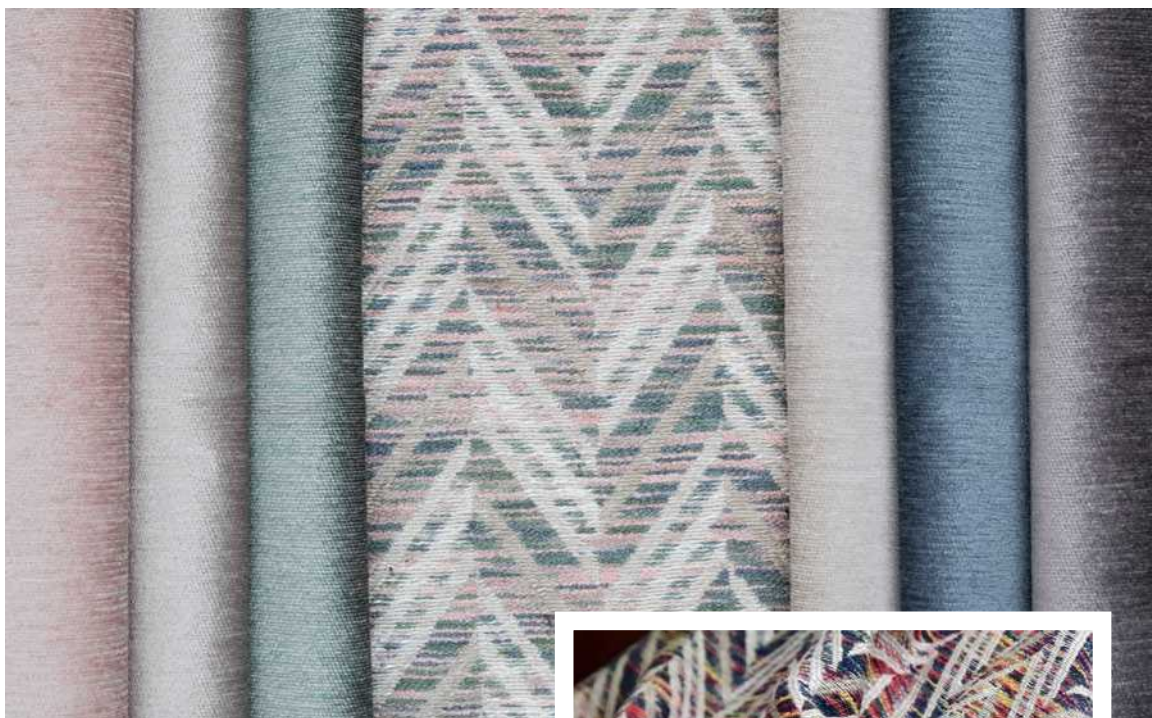

Aria – высокая мода

Оригинальный рисунок – незабываемый образ мягкой мебели. Это утверждение доказывает коллекция Aria. Созвучие оттенков, сложные переходы цвета, графическая композиция – в коллекции Aria отразились актуальные направления в текстильном дизайне.

При создании коллекции Aria используется уникальная технология: в гладкую основу вплетаются окрашенные в разнообразные оттенки пушистые нити. Изобилие цветных нитей с меланжевым эффектом усложняет конструкцию материала. Пестрый узор шениллов Aria напоминает легендарный дизайн известного итальянского бренда. Спокойным, бесцветным пространствам крупные зигзаги добавляют динамики.

Колористические решения коллекции komponуются между собой. Идеальными компаньонами для дизайнерских шениллов Aria выступают коллекции Niagara и Rain.



Преимущества коллекции



Материал обладает повышенной устойчивостью к истиранию



Авторский дизайн подчеркнет индивидуальный стиль



Уникальная шенилловая нить в составе делает материал более тактильным



Прекрасно комбинируется с мебельными тканями, идеальный компаньон для коллекции Sonata



Коллекция предназначена для оформления предметов интерьера любого функционального назначения

Колор-карта коллекции **Aria**



Aria sunrise



Aria ground



Aria indigo

Вид материала:	шенилл
Состав:	56% ПЭ, 35% вискоза, 9% лен
Ширина:	140 см
Плотность:	650 г/кв.м
Раппорт:	Aria – 8,5 / 10 см
Тест Мартиндейла:	40 000 циклов
Назначение:	повседневное использование
Производитель:	Турция



Рекомендуется беречь от воздействия прямых солнечных лучей.



Рекомендуется беречь от воздействия ламп накаливания.



Для самостоятельной очистки допускается использование специальных моющих средств.



При удалении загрязнений рекомендуется использовать неконцентрированный мыльный раствор.



Сухая чистка пылесосом. Рекомендуется использовать насадку с мягкой щетиной.

МОДЕЛЬ ДИВАНА В КОЛЛЕКЦИИ **ARIA**



1. Aria sunrise
2. Newtone flamingo
3. Newtone kiwi

Dolce Vita



Коллекция Dolce Vita (Дольче Вита) соткана из итальянских мотивов. Нежное кружево шенилловой нити на гладкой поверхности жаккарда – элемент винтажного шика.

Dolce Vita соединила в себе классический орнамент и современное прочтение, которое проявилось в оригинальной цветовой подаче. Молоко и мед, ментол и сирень, небесная синева и песок: в тонких полутонах и ярких вариациях цвета скрываются тайны. Благодаря сложному сочетанию колеров классический орнамент пейсли выглядит неординарно, модно, изысканно. Мягкая и нежная, но при этом достаточно плотная за счет переплетения шиншилловых и жаккардовых нитей, может использоваться для разных форм мебели. Очень пластичная и будет прекрасным оформлением окон.

Dolce Vita – это ткань создана превратить ваш интерьер в уникальное пространство полное эстетики, комфорта и обаяния.

Красота по-итальянски – это Dolce Vita.

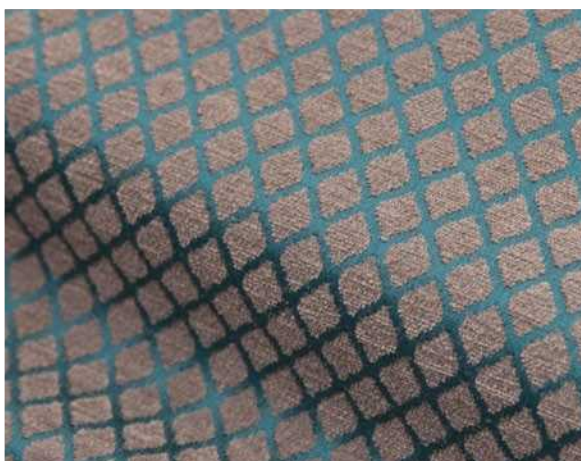

Преимущества коллекции



Материал обладает повышенной устойчивостью к истиранию



Гармонично сочетается с коллекциями натуральной и искусственной кожи



Подходит для любых форм мебели

Колор-карта коллекции **Dolce Vita**



Dolce vanilla



Vita vanilla



Dolce menthol fresh



Vita menthol fresh



Dolce pink diamond



Vita pink diamond



Dolce blue lagoon



Vita blue lagoon



Dolce royal gold



Vita royal gold

Вид материала:	шенилл-жаккард
Состав:	100% ПЭ
Ширина:	140 см
Плотность:	Dolce – 457 г/кв.м Vita – 460 г/кв.м
Раппорт:	Dolce – 35,5 / 82,1 см Vita – 1,1 / 1,1 см
Тест Мартиндейла:	18 000 циклов
Назначение:	повседневное использование
Производитель:	Турция



Рекомендуется беречь от воздействия прямых солнечных лучей.



При удалении загрязнений рекомендуется использовать неконцентрированный мыльный раствор.



Сухая чистка пылесосом. Рекомендуется использовать насадку с мягкой щетиной.

МОДЕЛЬ ДИВАНА В КОЛЛЕКЦИИ **DOLCE VITA**



1. Dolce menthol fresh
2. Vita menthol fresh

Etoile



Коллекция Etoile – это легкая романтическая идея в винтажном стиле. Нежные розы из коллекции Etoile добавят будням поэтики. Безмятежные пастельные тона, размеренность и гармоничность, неувлимый французский флер – эта коллекция побуждает говорить о себе полупотом.

Коллекция Etoile одновременно сочетает в себе компоненты английского и французского стиля. Сложный, тонко прорисованный цветочный рисунок рассказывает об очаровании цветущего Прованса и художественных прелюдиях блистательной викторианской эпохи. Жаккардовый шенилл Etoile обладает непревзойденной мягкостью и плотностью. Сходство с классическими французскими гобеленами превращает Etoile в уникальное явление для современных интерьеров. Флоральный дизайн дополнен однотонным компаньоном.

Колористические решения Etoile исполнены в спокойной пастельной гамме. Припудренные оттенки розового, бледно-голубого, серого и молочного станут элегантным продолжением лаконичного современного пространства, лишённого выразительных деталей.



Преимущества коллекции



Колор-карта насчитывает 4 актуальных цветовых решения



Коллекция предназначена для оформления предметов интерьера любого функционального назначения



Материал обладает повышенной устойчивостью к истиранию



Гармонично сочетается с искусственными кожами

Колор-карта коллекции **Etoile**



Etoile white



Etoile plain white



Etoile powder



Etoile plain powder



Etoile bluish



Etoile plain bluish



Etoile grey



Etoile plain grey

Вид материала:	шенилл-жаккард
Состав:	41% акрил, 59% ПЭ
Ширина:	140 см
Плотность:	550 г/кв.м
Раппорт:	Etoile – 35/35 см
Тест Мартиндейла:	40 000 циклов
Назначение:	для усиленной эксплуатации в домашних условиях
Производитель:	Турция



Рекомендуется беречь от воздействия прямых солнечных лучей.



Рекомендуется беречь от воздействия ламп накаливания.



Для самостоятельной очистки допускается использование специальных моющих средств.



При удалении загрязнений рекомендуется использовать неконцентрированный мыльный раствор.



Сухая чистка пылесосом. Рекомендуется использовать насадку с мягкой щетиной.

МОДЕЛЬ ДИВАНА В КОЛЛЕКЦИИ ETOILE



1. Etoile powder
2. Sweet lilac

Festa



Festa – гармония красок

Мир, в котором хочется жить, творить любить каждый понимает по-своему. Рецепт энергичности и оптимизма состоит в том, чтобы добавить в свою жизнь элемент праздника. Замыслом художника было предложить гармонию в комбинации природного начала и цветных вспышек. Переплетение суровых нитей натуральных оттенков и колористические вкрапления в виде контрастных шенниловых нитей образуют интересный союз, при этом не споря, а дополняя друг друга.

Благородная сдержанность и игра эмоций позволяет применять коллекцию Festa для разнообразных интерьерных решений. Плотная, но при этом пластичная структура ткани в комбинации с цветовыми элементами расширяет подбор однотонных плейнов вспомогательных оттенков и помогает мягкой мебели быть центром внимания.

Каждый дизайн – это самостоятельный сюжет интересных цветосочетаний. Сдержанная бежево-льняная и умиротворяющая серо-голубая гамма, жизнеутверждающая пурпурно-лимонная и средиземноморская ментоловая палитра формирует настроение и помогает создать особенный и оригинальный интерьер вашей мечты.

Festa – бесконечное многообразие.

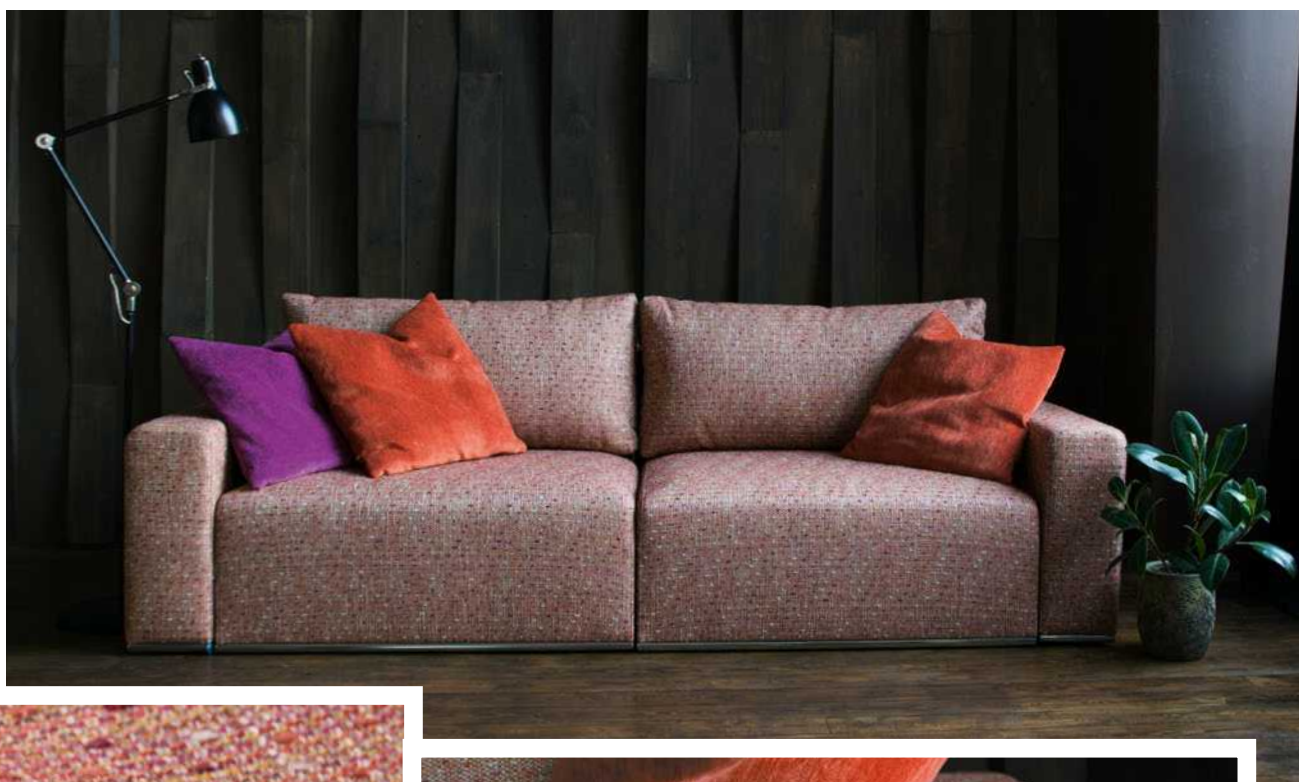

Преимущества коллекции



Высокий процент содержания акрила обеспечивает материалу повышенные тактильные свойства



Гармонично сочетается с любыми видами материалов и искусственных кож



Материал обладает повышенной устойчивостью к истиранию



STYLISH TEXTURE - ультрамодная фактура материала



Подходит для любых форм мебели

Колор-карта коллекции **Festa**



Festa beige

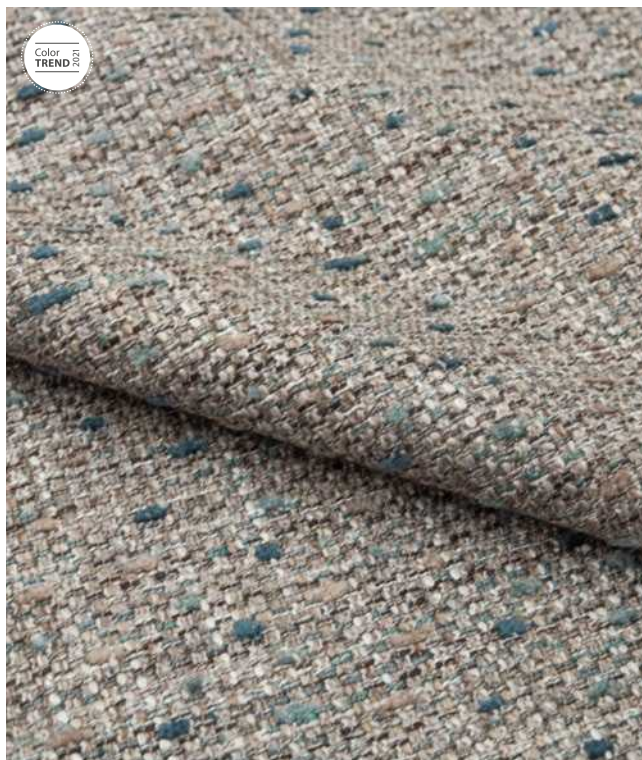

Festa grey





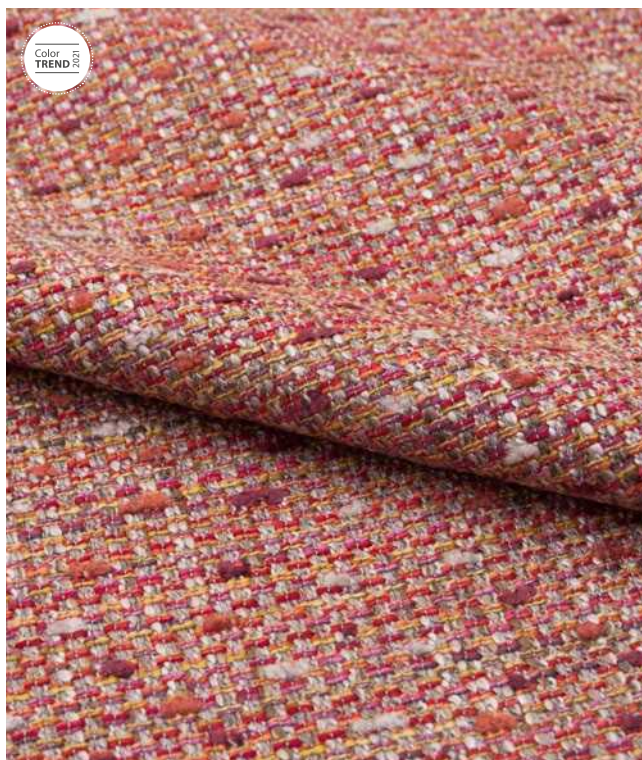

Festa blue



Festa fuchsia

Вид материала:	рогожка
Состав:	68% акрил, 32% ПЭ
Ширина:	140 см
Плотность:	617 г/кв.м
Тест Мартиндейла:	25 000 циклов
Назначение:	для усиленной эксплуатации в домашних условиях
Производитель:	Турция

-  Рекомендуется беречь от воздействия прямых солнечных лучей.
-  Рекомендуется беречь от воздействия ламп накаливания.
-  Для самостоятельной очистки допускается использование специальных моющих средств.
-  При удалении загрязнений рекомендуется использовать неконцентрированный мыльный раствор.
-  Сухая чистка пылесосом. Рекомендуется использовать насадку с мягкой щетиной.

МОДЕЛЬ ДИВАНА В КОЛЛЕКЦИИ **FESTA**



1. Festa blue
2. Niagara aqua glass

Jazz



Jazz – безграничное творчество

Сбалансированные пространства, выдержанные по стилю, подкупают своей завершенностью. Интерьеры в стиле jazz привлекательны своей творческой атмосферой, запоминающейся с первого взгляда композицией. Создавать интерьер в стиле Jazz (Джаз) – значит искать модные находки, непредсказуемо смешивать фактуры и цвета, придумывая яркие детали и переосмысливать художественные элементы.

Коллекция велюров Jazz – культурная эволюция для спокойных интерьеров, глоток свободы и лучший образец экспериментальной эстетики. Мягкий велюр в однотонном исполнении станет идеальным компаньоном для искусственной кожи и других мебельных материалов.

При создании роскошных велюров Jazz используется водоотталкивающая пропитка FC treatment, защищающая ткань от различных загрязнений. Жидкость собирается в капли, удерживается на поверхности, не впитываясь и не оставляя следов на мебельной обивке. Высокий показатель износостойкости – 100 000 циклов по Мартиндейлу – говорит в пользу широкого использования велюров Jazz как в жилых, так и коммерческих помещениях.

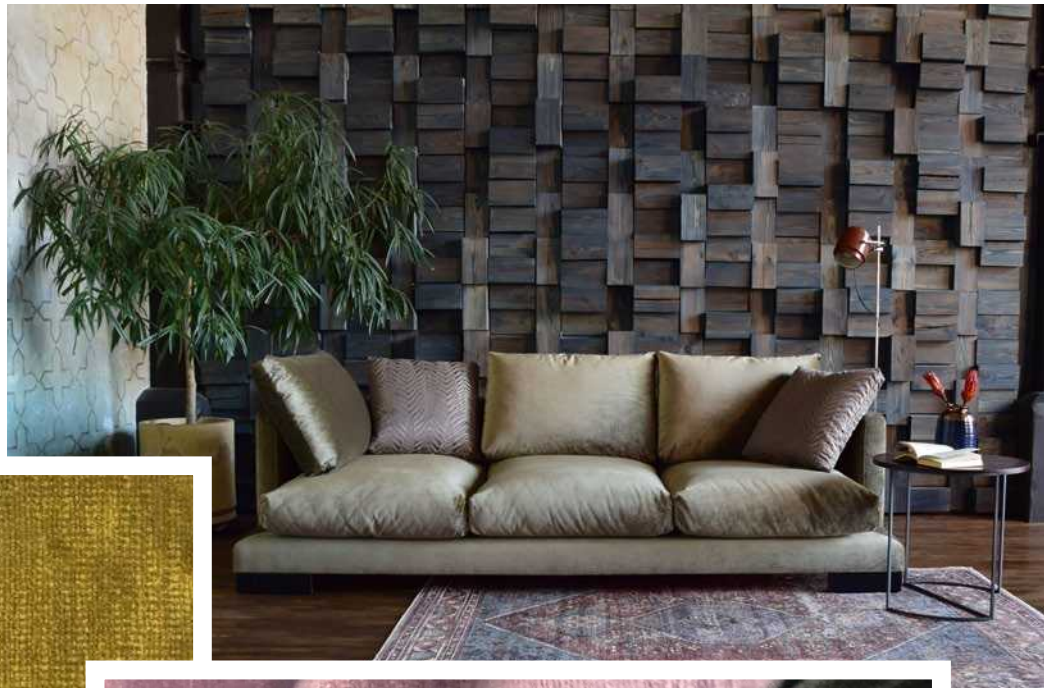

Преимущества коллекции



Высокая устойчивость к истиранию, возможно коммерческое использование



Подходит для любых форм мягкой мебели



FC treatment – водоотталкивающая пропитка, которая отлично защищает ткань от пятен

Колор-карта коллекции **Jazz**



Jazz crystal



Jazz creme brulee



Jazz bronze



Jazz golden



Jazz nut jam



Jazz deep taupe



Jazz silver



Jazz blue mirage



Jazz ocean



Jazz sweet lilac



Jazz picante



Jazz forest

ТЕХНИЧЕСКИЕ ХАРАКТЕРИСТИКИ

Вид материала:	велюр
Состав:	100% ПЭ
Ширина:	140 см
Плотность:	481 г/кв.м
Тест Мартиндейла:	100 000 циклов
Назначение:	для усиленной эксплуатации в домашних условиях
Производитель:	Бельгия

УХОД



Для самостоятельной очистки допускается использование специальных моющих средств.



Сухая чистка пылесосом. Рекомендуется использовать насадку с мягкой щетиной.

МОДЕЛЬ ДИВАНА В КОЛЛЕКЦИИ JAZZ



1. Jazz forest
2. Dolce menthol fresh
3. Vita menthol fresh

Marvel

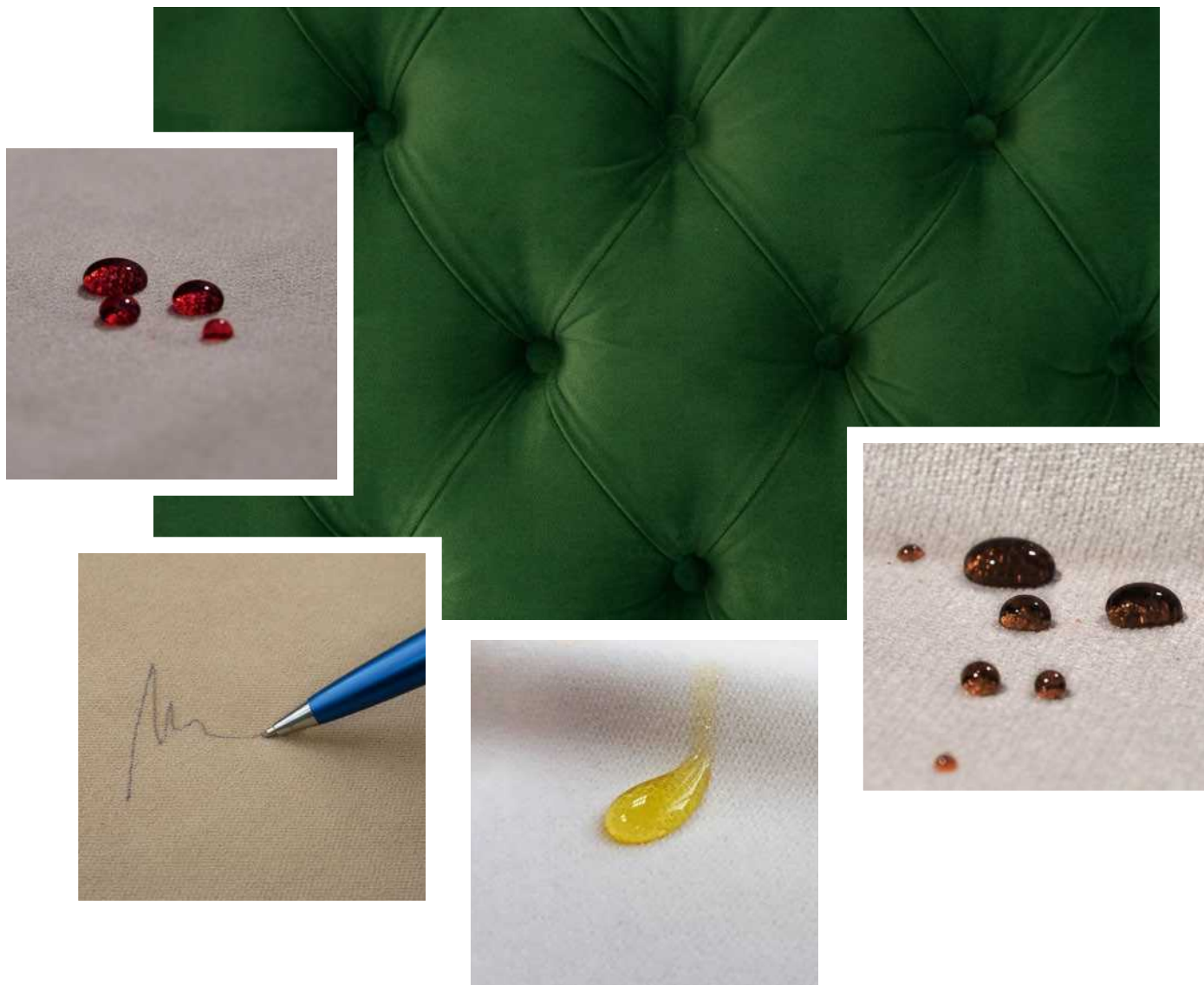

Marvel – красота с умом

Разнообразные цвета, эстетическая привлекательность, приятная на ощупь фактура, непревзойденная мягкость материала с благородной матовой поверхностью – коллекция Marvel станет современным украшением авторских интерьеров.

Коллекция Marvel опровергает «законы деликатности» велюра в богемном стиле, позволяя трактовать роскошь иначе. Благодаря современной пропитке Ever Clean Plus внешне эффектный велюр из коллекции Marvel превращается в универсальную «умную» материю, которой не страшны загрязнения, пыль и влага.

Природные оттенки насыщенных синих сумерек, нежных бледно-желтых нарциссов, созревающих сливовых плодов и сочных авокадо, благородного серого камня и теплого шоколада дополнены коммерческими бежевыми и коричневыми тонами.

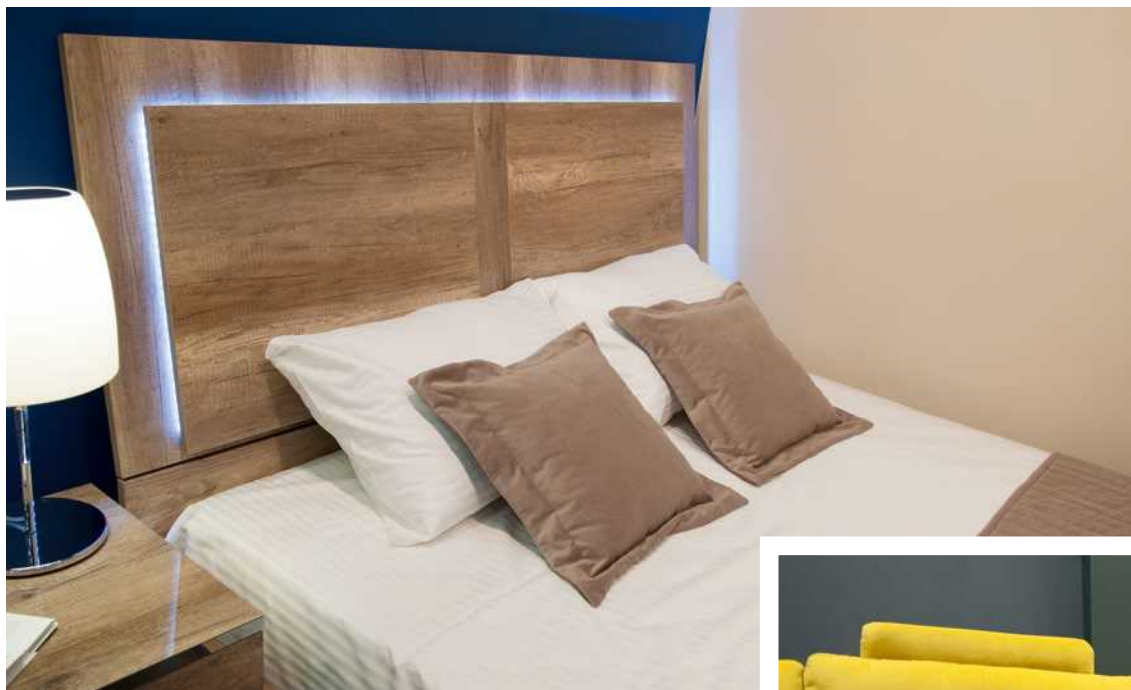

Преимущества коллекции



Пыле-, водо- и грязеотталкивающая пропитка, которая отлично защищает ткань от пятен



Материал обладает повышенной устойчивостью к истиранию



Колор-карта выверена 15 актуальными цветовыми решениями



Прекрасно комбинируется с мебельными тканями и искусственными кожами



Коллекция предназначена для оформления предметов интерьера любого функционального назначения



Возможность более экономичного раскроя благодаря ширине 142 см

Колор-карта коллекции **Marvel**



Marvel swan



Marvel cloud dancer



Marvel stone



Marvel white sand



Marvel irish cream



Marvel almondine

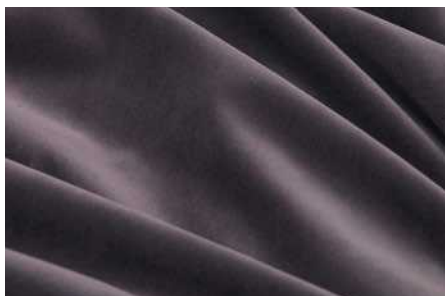

Marvel dark shadow



Marvel falcon



Marvel bitter chocolate



Marvel lemon curry



Marvel tandori



Marvel greener pastures



Marvel holly berry





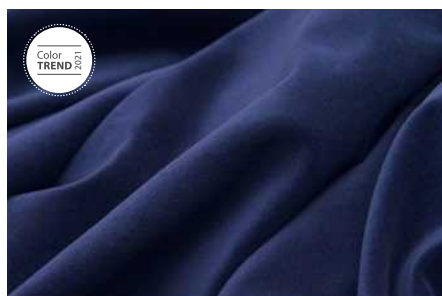

Marvel caspian plum



Marvel sargasso sea

Вид материала:	велюр
Состав:	100% ПЭ
Ширина:	142 см
Плотность:	360 г/кв.м
Тест Мартиндейла:	100 000 циклов
Назначение:	для усиленной эксплуатации в домашних условиях
Производитель:	Турция

-  Рекомендуется беречь от воздействия прямых солнечных лучей.
-  Держать вдали от обогревательных приборов.
-  Благодаря пропитке Ever Clean Plus избавление от масляных и водяных пятен с помощью мягкой губки либо сухой салфетки.
-  При удалении загрязнений рекомендуется использовать неконцентрированный мыльный раствор.
-  Сухая чистка пылесосом. Рекомендуется использовать насадку с мягкой щетиной.

МОДЕЛЬ ДИВАНА В КОЛЛЕКЦИИ **MARVEL**



1. Marvel tandori
2. Marvel irish cream

Moire



Moire – загадочная страсть

Одним из главных трендов сезона в мире обивочного текстиля и декоративных материалов стали переливающиеся, мерцающие ткани с голографическим эффектом. Свои лучшие времена переживают однотонные материалы с многослойной фактурой и эффектом искусственно состаренной поверхности. Замысловатая история с винтажными акцентами – вот источник вдохновения для дизайнеров, работающих в мейнстриме интерьерной моды.

Коллекция Moire – это воплощение смелых дизайнерских тенденций в роскошной форме. Однотонный дизайн, дизайн с полосой и вензелем – три интерпретации Moire, которые составляют богатство коллекции. Жаккардовая ткань с вплетением шенилловой нити производит впечатление эксклюзивной, эффектный глянцевый блеск жаккардовой поверхности завуалирован матовой текстурой шенилла. В этом столкновении контрастных начал рождается неподражаемая фактура коллекции Moire – маняще гладкой и подчеркнута рельефной.

Элегантные оттенки серой гаммы, припылено-розовые, приглушенно-голубые и нежно-молочные колеры – сложносочиненные цветовые решения Moire сделают мягкую мебель акцентным элементом современного интерьера.



Преимущества коллекции



Высокий процент содержания акрила обеспечивает материалу повышенные тактильные свойства



Материал обладает повышенной устойчивостью к истиранию



Стильная колор-карта представлена 4 актуальными цветовыми решениями



Подходит для любых форм мягкой мебели

Колор-карта коллекции **Moire**



Moire white



Moire stripe white



Moire plain white



Moire soft plain white



Moire blue



Moire stripe blue



Moire plain blue



Moire soft plain blue



Moire pink



Moire stripe pink



Moire plain pink



Moire soft plain pink



Moire titanium



Moire stripe titanium



Moire plain titanium



Moire soft plain titanium

Вид материала:	шенилл-жаккард
Состав:	29% ПЭ, 71% акрил
Ширина:	140 см
Плотность:	350 г/кв.м
Раппорт:	Moire – 36/36 см, Moire stripe – 4,5/4,5 см, Moire plain – 36/49 см
Тест Мартиндейла:	15 000 циклов
Назначение:	повседневное использование
Производитель:	Турция



Рекомендуется беречь от воздействия прямых солнечных лучей.



Не располагать вблизи нагревательных приборов.



При удалении загрязнений рекомендуется использовать неконцентрированный мыльный раствор.



Для самостоятельной очистки допускается использование специальных моющих средств.



Сухая чистка пылесосом. Рекомендуется использовать насадку с мягкой щетиной.

МОДЕЛЬ КРЕСЛА В КОЛЛЕКЦИИ MOIRE



1. Moire blue
2. Moire plain blue
3. Moire stripe blue

Odri



Коллекция Odri – модная интерпретация легендарной классики.

Ретро-направленность дизайна, тяготеющего к актуальной в этом сезоне эпохе шестидесятых годов, придает коллекции Odri особый шик. Ломаная клетка получает новую жизнь благодаря свободе цвета. Черно-белый интерьер слишком скучен для светских раутов. В коллекции Odri собраны трендовые колеры, тонко сочетающиеся между собой. Нежные оттенки туманного розового, насыщенного шоколадного, благородного серого, бисквитно-бежевого и туалупового воссоздают модный интерьер в высоком стиле.

Плотные шенилловые жаккарды Odri органично украсят любые формы мебели, трансформируясь в безусловный атрибут авторского пространства.

Абсолют стиля – это Odri.



Преимущества коллекции



Колор-карта представлена 6 трендовыми цветовыми решениями



Материал обладает повышенной устойчивостью к истиранию



Высокий процент содержания акрила обеспечивает материалу повышенные тактильные свойства



Прекрасно комбинируется с натуральными и искусственными кожами



Коллекция предназначена для оформления предметов интерьера любого функционального назначения

Колор-карта коллекции **Odri**



Odri moonlight



Odri plain moonlight



Odri kami moonlight



Odri harbor mist



Odri plain harbor mist



Odri kami harbor mist



Odri mistyrose



Odri plain mistyrose



Odri kami mistyrose



Odri gray sand



Odri plain gray sand



Odri kami gray sand



Odri deep blue



Odri plain deep blue



Odri kami deep blue



Odri hot chocolate



Odri plain hot chocolate



Odri kami hot chocolate

Вид материала:	шенилл-жаккард
Состав:	61% акрил, 39% ПЭ
Ширина:	140 см
Плотность:	419 г/кв.м
Раппорт:	Odri – 2/2 см Odri kami – 35/35 см Odri plain – 1,5/1,5 см
Тест Мартиндейла:	50 000 циклов
Назначение:	для усиленной эксплуатации в домашних условиях
Производитель:	Турция



Рекомендуется беречь от воздействия прямых солнечных лучей.



Рекомендуется беречь от воздействия ламп накаливания.



Для самостоятельной очистки допускается использование специальных моющих средств.



При удалении загрязнений рекомендуется использовать неконцентрированный мыльный раствор.



Сухая чистка пылесосом. Рекомендуется использовать насадку с мягкой щетиной.

МОДЕЛЬ ДИВАНА В КОЛЛЕКЦИИ **ODRI**



1. Odri gray sand
2. Stark azure

Ontario

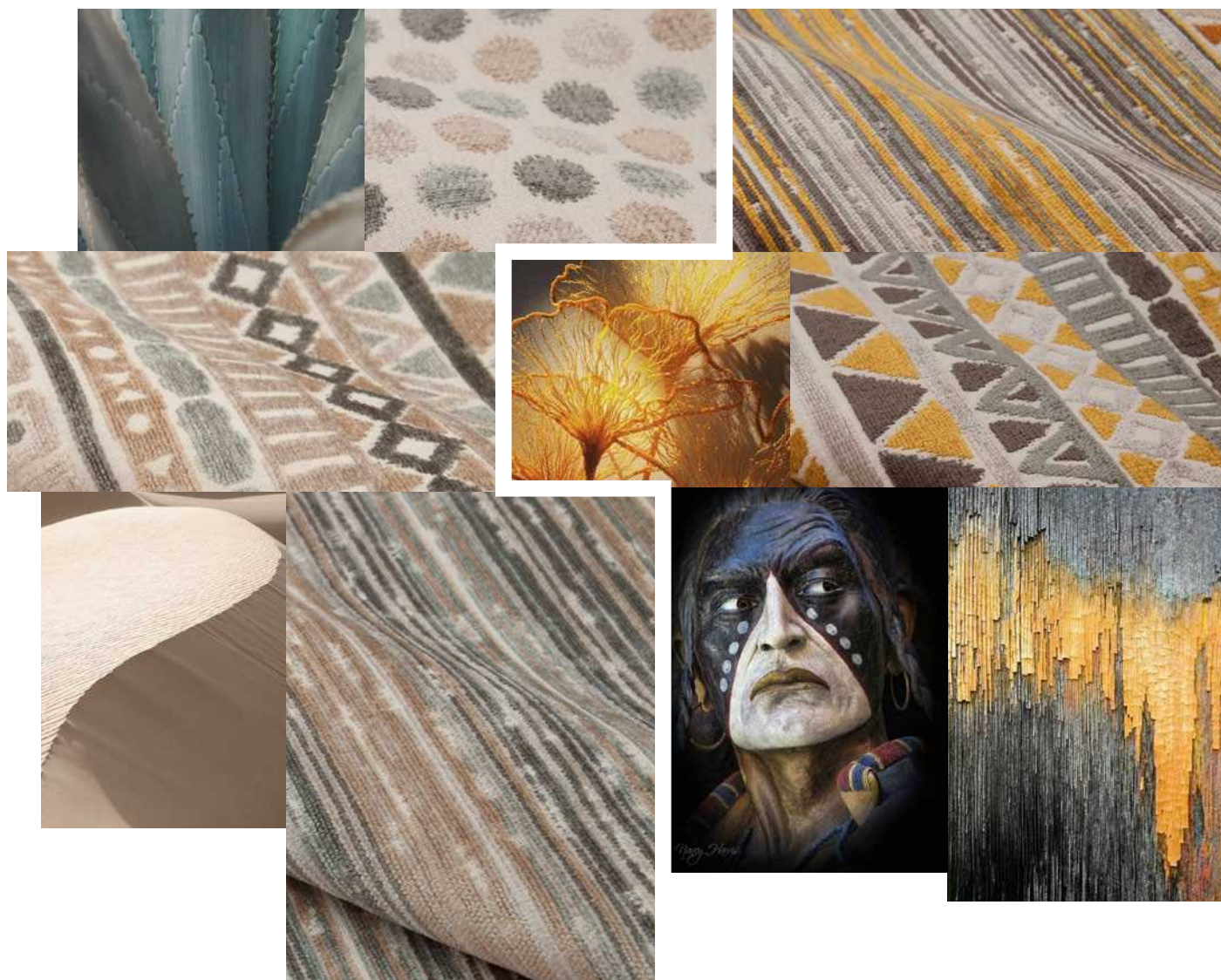

Ontario – подлинный экземпляр

Этно-стиль никогда не выйдет из моды: традиции народов, населяющих Землю, продолжают вдохновлять крейтеров в творческих областях. Дизайнеры обращаются к этно, когда хотят подчеркнуть самобытность интерьера, раскрыть индивидуальность его обладателя. Магический колорит Африки, Мексики, Индии становится отправной точкой для создания самобытных пространств.

Ontario – коллекция шениллов в этническом стиле. Дизайны с широкой и узкой полосами комбинируется с рисунком в крупный горох. Необычное сочетание этно-мотивов и легендарной классики превращает шениллы Ontario в безусловный тренд. Благодаря сложному подбору цветов коллекция выглядит современно и броско.

Четыре колористических решения – четыре ярких образа для персонализированной мягкой мебели. Тыквенные оттенки гармонично существуют вместе с молочными, серыми и горчичными тонами, а бирюзовые колеры продолжают последовательность синего, лилового и зеленого цветов. Яркие тематические узоры, натуральные цвета, мягкость шенилловых нитей, идеальная комбинаторика дизайнов: в коллекции Ontario реализованы интерьерные мечты современных покупателей.

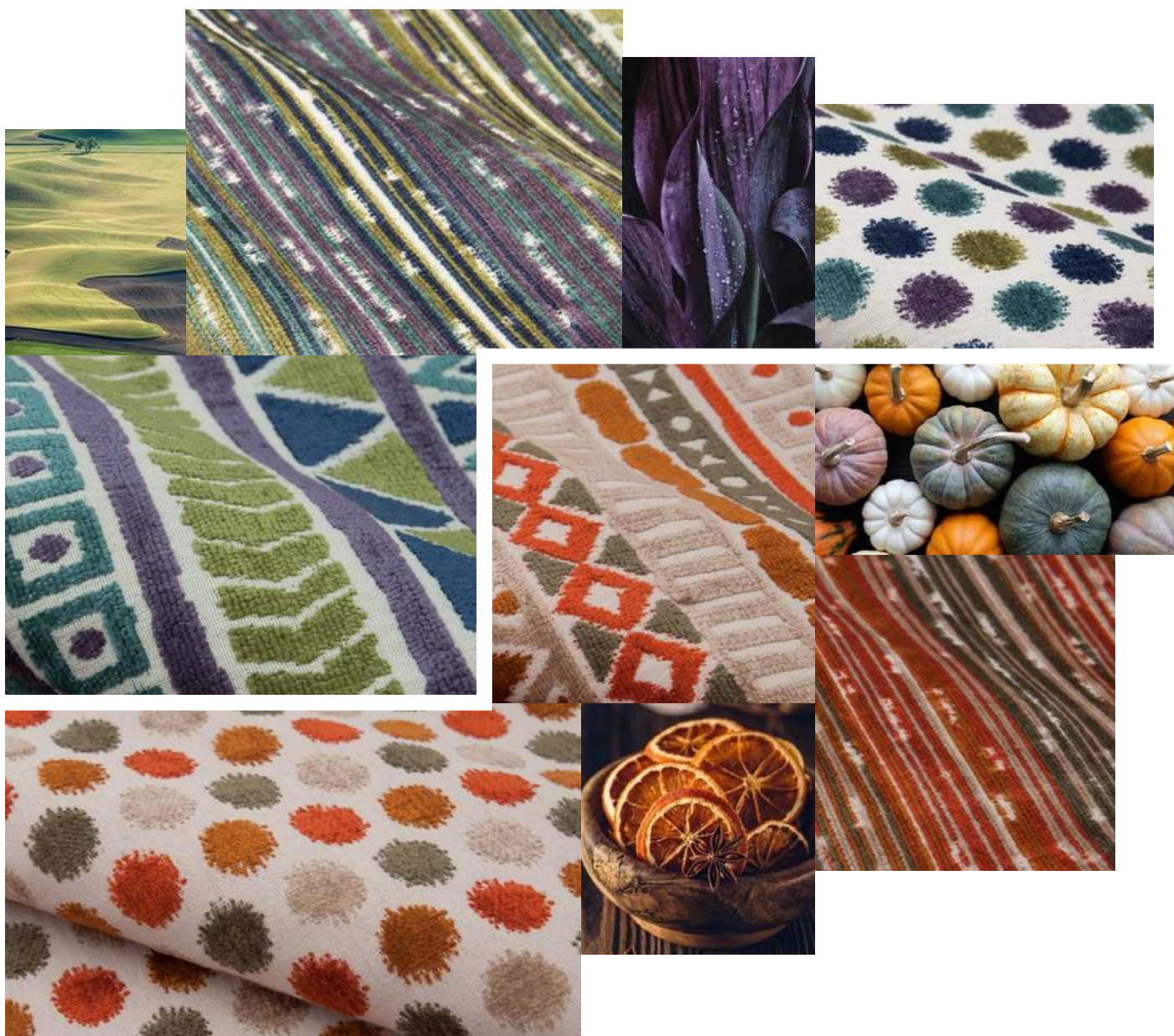

Преимущества коллекции



Колористическое решение представлено 4 сложными и модными оттенками



Этническая стилистика коллекции



Высокий процент содержания акрила обеспечивает материалу повышенные тактильные свойства



Материал обладает повышенной устойчивостью к истиранию



Материал прост в уходе и долговечен в эксплуатации

Колор-карта коллекции **Ontario**



Ontario aqua sea



Ontario band aqua sea



Ontario pea aqua sea



Ontario bamboo



Ontario band bamboo



Ontario pea bamboo



Ontario deep sea



Ontario band deep sea



Ontario pea deep sea



Ontario jaffa orange







Ontario band jaffa orange



Ontario pea jaffa orange

Вид материала:	шенилл
Состав:	Ontario – 40% акрил, 60% ПЭ Ontario band – 45% акрил, 55% ПЭ Ontario pea – 55% акрил, 45% ПЭ
Ширина:	140 см
Плотность:	Ontario – 445 г/кв.м Ontario band – 505 г/кв.м Ontario pea – 660 г/кв.м
Раппорт:	Ontario – 26/17,5 см Ontario band – 18/23 см Ontario pea – 11/11 см
Тест Мартиндейла:	45 000 циклов
Назначение:	для усиленной эксплуатации в домашних условиях
Производитель:	Турция

-  Рекомендуется беречь от воздействия прямых солнечных лучей.
-  Рекомендуется удалять пыль при помощи влажной губки или салфетки.
-  Для самостоятельной очистки допускается использование специальных моющих средств.
-  При удалении загрязнений рекомендуется использовать неконцентрированный мыльный раствор.
-  Сухая чистка пылесосом. Рекомендуется использовать насадку с мягкой щетиной.

МОДЕЛЬ ДИВАНА В КОЛЛЕКЦИИ **ONTARIO**



1. Ontario deep sea
2. Ontario band deep sea
3. Ontario pea deep sea
4. Niagara viola



**STANDART
CLASS
COLLECTION**

Мебельные ткани



02

Коллекции, собранные в этом разделе, станут украшением по-настоящему ярких и персонализированных интерьеров. Стильные однотонные решения наряду с фантазийными дизайнами, широкая палитра оттенков и ярко выраженная фактура материалов сегмента Standart станут завершающим аккордом в оформлении лаконичных пространств, лишенных яркой индивидуальности. Сочетайте материалы между собой, чтобы добиться впечатляющего эффекта.

Standart – индивидуальные решения доступны.

Buckle

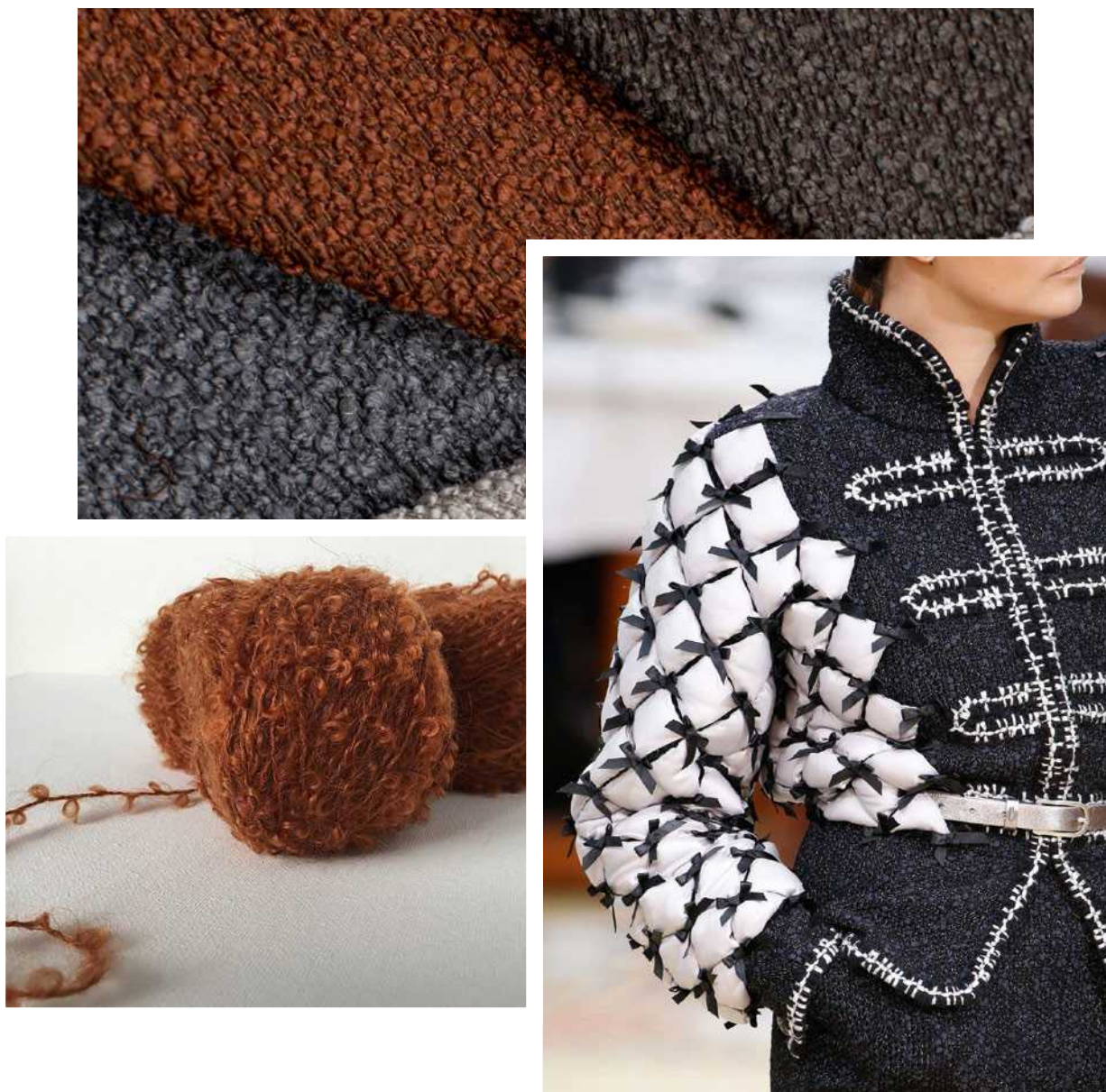

Buckle – неподражаемый шик

Восхитительная, запоминающаяся, особенная именно этим эпитетами можно наградить ткань Buckle. Получив свою популярность еще в 60-ые годы, она по-прежнему остается остромодной и актуальной в наши дни. Сбалансированная колор-карта отвечающая последним модным мебельным тенденциям включает в себя оттенки топленого молока, карамели, горького шоколада, серебристого дыма и гранита.

Buckle – ткань, имеющая характерную, оригинальную фактуру, благодаря которой материал невозможно спутать с каким-либо другим. В самом названии Buckle – «завиток», скрыт неподражаемый парижский шик, это ткань, которую легендарная Коко Шанель сделала не просто всеобщим достоянием, но превратила в основополагающий элемент целого стиливого направления, где элегантность и сдержанность сочетаются с яркостью, оригинальностью и роскошью.

На ощупь это шероховатый, но приятный на ощупь материал, состоящий из множества маленьких узелков, петель, расположенных на поверхности, напоминающий мелкий каракуль, но более тонкий, изысканный, неповторимый.



Преимущества коллекции



Колор-карта по последним тенденциям мебельной моды



Сложная, плотная структура придаст мебели дополнительные объем и тактильность



Материал обладает повышенной устойчивостью к истиранию



Коллекция предназначена для оформления предметов интерьера любого функционального назначения

Колор-карта коллекции **Buckle**



Buckle white



Buckle beige

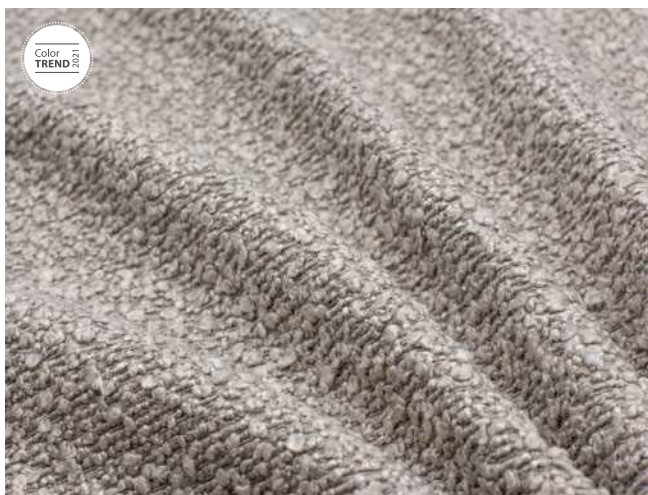

Buckle latte



Buckle brown



Buckle dark grey

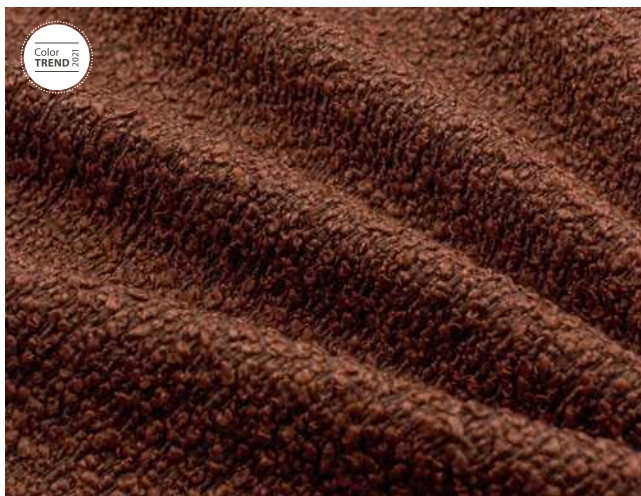

Buckle terra

Вид материала:	рогожка с эффектом букле
Состав:	5% акрил, 95% ПЭ
Ширина:	140 см
Плотность:	600 г/кв.м
Тест Мартиндейла:	40 000 циклов
Назначение:	для усиленной эксплуатации в домашних условиях
Производитель:	КНР



Для самостоятельной очистки допускается использование специальных моющих средств.



При удалении загрязнений рекомендуется использовать неконцентрированный мыльный раствор.



Сухая чистка пылесосом. Рекомендуется использовать насадку с мягкой щетиной.

МОДЕЛЬ ДИВАНА В КОЛЛЕКЦИИ **BUCKLE**



1. Buckle latte
2. Medeya grey-beige
3. Medeya stripe grey-beige
4. Newtone cream

Caledonia

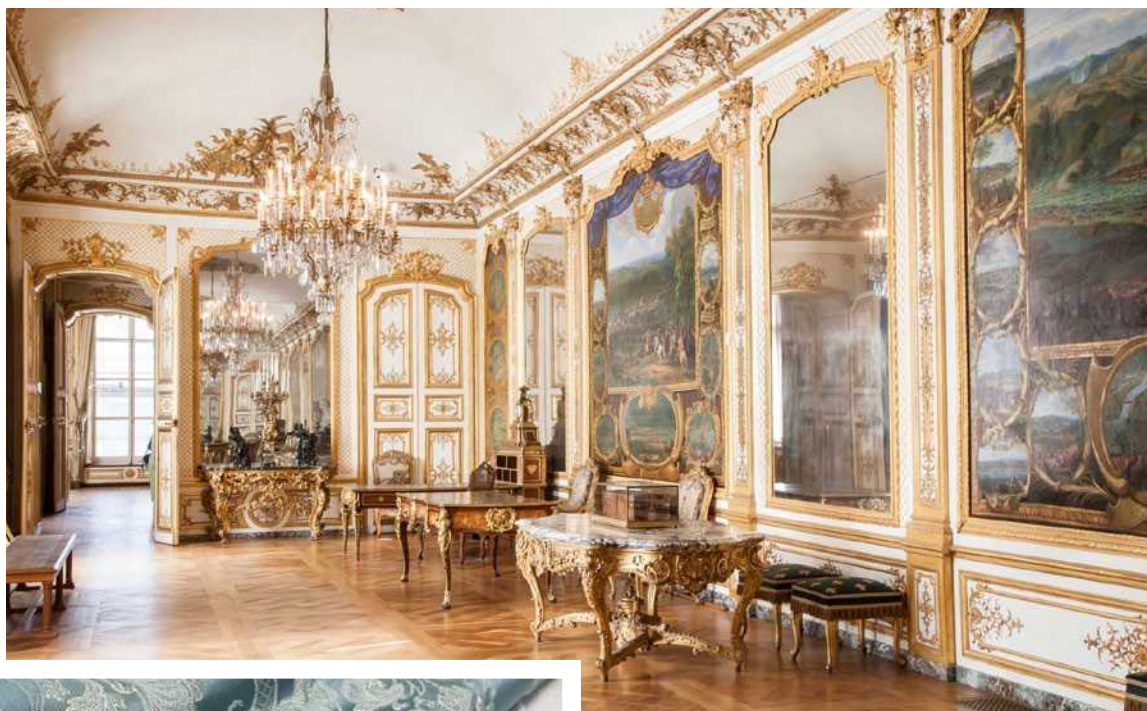

Caledonia– власть аристократии

Время, когда декоративно-прикладное искусство значило не меньше, чем светские балы и придворные тайны, осталось в прошлом. Но коллекция жаккардов Caledonia напомнит об упоении дворцовой роскошью.

Классический вензель коллекции дополнен компаньоном с декоративным рисунком. При создании жаккардов Caledonia используется специальная технология: с изнаночной стороны ткани нить собирается особым образом, образуя на лицевой поверхности объемный рисунок. Словно ожившая картина, жаккарды Caledonia раскрываются в тонких узорах и нежно-мерцающих оттенках.

Мягкая мебель, оформленная жаккардами Caledonia, будет смысловым центром светлого и просторного интерьера или небольшой и уютной гостиной. Палитра коллекции создана из неперменных оттенков дворцового величия. Консервативная пастельная гамма молочных, бежевых и кремовых оттенков дополнена красным барочным тоном и легким ментоловым колером.



Преимущества коллекции



Оптимальное соотношение цены и качества



Коллекция предназначена для оформления предметов интерьера любого функционального назначения



Материал обладает повышенной устойчивостью к истиранию

Колор-карта коллекции **Caledonia**



Caledonia ivory



Caledonia diamond ivory



Caledonia biscotti



Caledonia diamond biscotti



Caledonia mocca



Caledonia diamond mocca



Caledonia mint



Caledonia diamond mint







Caledonia cherry



Caledonia diamond cherry

Вид материала:	жаккард
Состав:	100% ПЭ
Ширина:	140 см
Плотность:	310 г/кв.м
Раппорт:	Caledonia – 35/35 см Caledonia diamond – 7/10 см
Тест Мартиндейла:	30 000 циклов
Назначение:	для усиленной эксплуатации в домашних условиях
Производитель:	Турция

-  Допускается машинная стирка при температуре 30 °C
-  Для самостоятельной очистки допускается использование специальных моющих средств.
-  Допускается глажка утюгом с отпаривателем при низкой температуре (до 110 °C)
-  Сухая чистка пылесосом. Рекомендуется использовать насадку с мягкой щетиной.

МОДЕЛЬ ДИВАНА В КОЛЛЕКЦИИ CALEDONIA



1. Caledonia biscotti
2. Caledonia diamond biscotti

Lamb

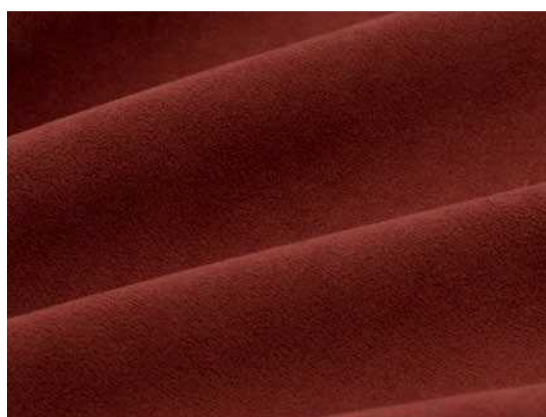

Lamb – природное начало

Коллекция Lamb по своим визуальным свойствам напоминает натуральный нубук. Эффектный внешний вид обивочного материала превратит мягкую мебель в эксклюзивный объект интерьера.

Сбалансированная колор-карта коллекции Lamb становится продолжением природного ландшафта. Сдержанные оттенки серого камня и речного песка выступают компаньонами лиловых, тауповых и насыщенных терракотово-красных тонов. Сигнальный охровый оттенок играет в паре с благородным колером бутылочного стекла.

Флисовая подложка материала обеспечивает дополнительный объем. Подчеркнуто-натуральная фактура коллекции Lamb усложняет замысел коллекции. Универсальный по своим техническим характеристикам нубук становится аристократическим материалом под стать натуральному. Мягкий, пластичный материал хорошо держит форму и может применяться для оформления всех типов мягкой мебели. Специальная пропитка с водоотталкивающими свойствами уберезет Lamb от загрязнений.



Преимущества коллекции



Материал обладает повышенной устойчивостью к истиранию



Благодаря водоотталкивающей пропитке Waterproof молекулы воды не впитываются в материал



Коллекция предназначена для оформления предметов интерьера любого функционального назначения



Дышащий материал



Сбалансированная колор-карта, повторяет природные оттенки

Колор-карта коллекции **Lamb**



Lamb cream



Lamb caramel

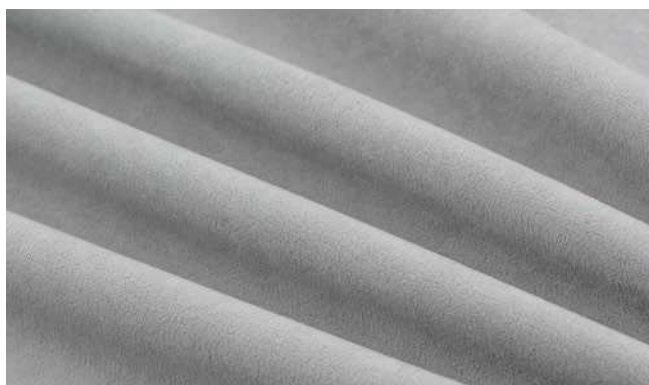

Lamb silver



Lamb steel

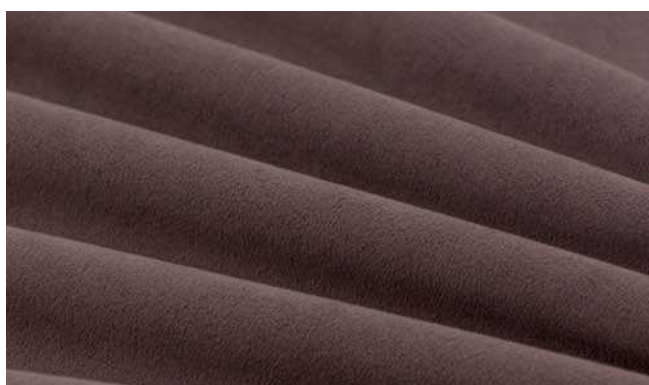

Lamb dimrose



Lamb brick



Lamb mustard



Lamb emerald

Вид материала:	нубук
Состав:	100% ПЭ
Ширина:	140 см
Плотность:	400 г/кв.м
Тест Мартиндейла:	30 000 циклов
Назначение:	для усиленной эксплуатации в домашних условиях
Производитель:	КНР



Рекомендуется беречь от воздействия прямых солнечных лучей.



При удалении загрязнений рекомендуется использовать неконцентрированный мыльный раствор.



Сухая чистка пылесосом. Рекомендуется использовать насадку с мягкой щетиной.

МОДЕЛЬ ДИВАНА В КОЛЛЕКЦИИ **LAMB**



1. Lamb dimrose
2. Lamb cream
3. Mega taupe

Mega



Мегэ – обольщение гламуром

Великий Гэтсби знал толк в удовольствиях. Культовая книга Фицджеральда, где ему удалось показать всю силу противоречий «золотых двадцатых» годов XX века, когда в одночасье можно было дьявольски разбогатеть или потерять всё, по-прежнему актуальна.

Коллекция Мегэ – текстильная фантазмагория. Уникальная американская разработка выглядит так, как будто принадлежит миру высокой моды в духе ар-деко. Искусственный мех больше не выглядит вкрадчивым компаньоном роскошных материй – шенилла, велюра и бархата, а блестяще солирует как в минималистичных, так и в избыточных декоративных пространствах. Велюр с высоким ворсом будет иметь головокружительный успех как в качестве декоративного решения, так и в роли основного дизайна.

Текстиль Мегэ относится к пожаробезопасным тканям. Уникальные огнезащитные пропитки являются гарантом безопасности эстетически совершенного текстиля. Мебельная ткань обладает уникальной износостойкостью: более 100 000 циклов по Мартиндейлу для аристократического велюра – это не фантастика, а реальность на примере Мегэ.



Преимущества коллекции



Обработана огнезащитной пропиткой, не поддерживает горение



Прекрасно комбинируется с искусственными кожами и другими мебельными тканями



Материал обладает повышенной устойчивостью к истиранию



Коллекция предназначена для оформления предметов интерьера любого функционального назначения

Колор-карта коллекции **Mega**



Mega ivory



Mega grey



Mega old rose



Mega taupe



Mega beach

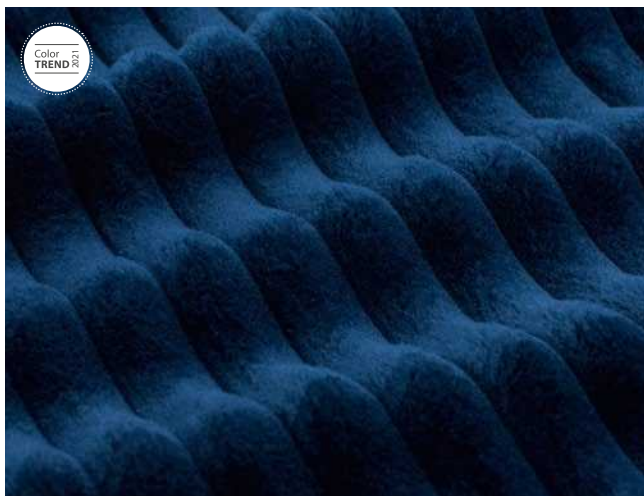

Mega ink

Вид материала:	велюр
Состав:	100% ПЭ
Ширина:	140 см
Плотность:	465 г/кв.м
Тест Мартиндейла:	100 000 циклов
Назначение:	для усиленной эксплуатации в домашних условиях
Производитель:	КНР



Рекомендуется беречь от воздействия прямых солнечных лучей.



Рекомендуется беречь от воздействия ламп накаливания.



Для самостоятельной очистки допускается использование специальных моющих средств.



При удалении загрязнений рекомендуется использовать неконцентрированный мыльный раствор.



Сухая чистка пылесосом. Рекомендуется использовать насадку с мягкой щетиной.

МОДЕЛЬ ДИВАНА В КОЛЛЕКЦИИ **MEGA**



1. Mega ivory
2. Newtone cream

Melange



Melange – редкое явление

Быть с природой в постоянном контакте, сделать свой дом частью живой среды, прикоснуться к материи, которая имитирует текстуру натуральных материалов, – необходимые условия для того, чтобы избавиться от стресса и холода большого города. Подобие текстуры камня, на поверхности которого выступает мох, – одна из ассоциаций, соприкасающихся с замыслом коллекции Melange.

Melange – особенный материал, по своим тактильным свойствам и внешнему виду напоминающий шенилл. В производстве ткани используется технология Cut Loop, обычно применяющаяся в ковроткачестве, и редко используется на текстильных фабриках.

Палитра коллекции Melange выглядит по-европейски сдержанно. В главной роли – актуальные пастельные оттенки. Умиротворяющие песочные, бежевые и серые тона выступают благородным фоном для подиумных колористических решений. Необычный коричнево-фиолетовый оттенок, который имеет все шансы стать фаворитом наступающих сезонов, также представлен в коллекции. Острый горчичный и драгоценный изумрудный цвета дополняют точно собранную палитру Melange.

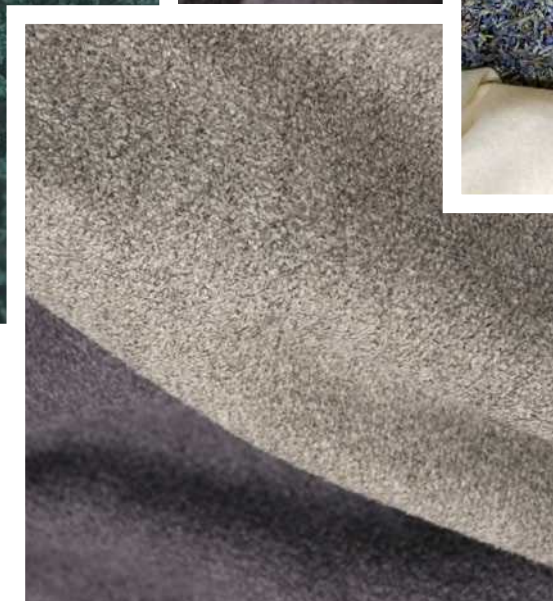

Преимущества коллекции



Имитирует шенилл, но с более высоким ворсом



Материал обладает повышенной устойчивостью к истиранию



Сбалансированная колор-карта сформирована с учетом требований мебельного рынка



Хорошо сочетается с коллекциями искусственной кожи



Подходит для любых форм мебели

Колор-карта коллекции **Melange**



Melange light beige



Melange sand



Melange cappuccino



Melange brown



Melange ash



Melange stone



Melange mustard



Melange khaki



Melange emerald



Melange lilac

Вид материала:	имитация шенилла
Состав:	195% ПЭ, 5% НЛ
Ширина:	140 см
Плотность:	305 г/кв.м
Тест Мартиндейла:	40 000 циклов
Назначение:	для усиленной эксплуатации в домашних условиях
Производитель:	КНР



При удалении загрязнений рекомендуется использовать неконцентрированный мыльный раствор.



Сухая чистка пылесосом. Рекомендуется использовать насадку с мягкой щетиной.

МОДЕЛЬ ДИВАНА В КОЛЛЕКЦИИ MELANGE



1. Melange emerald
2. Newtowne plum
3. Prima forest
4. Newtowne light grey

Sher



Sher – эстетическое наслаждение

В поиске чего-то необычного мы готовы совершать открытия и расставаться с заурядными вещами. Мягкая мебель может стать воплощением заветной мечты о красоте и эстетическом наслаждении.

Коллекция шениллов Sher – завораживающая материя для мебельных ансамблей, подчеркивающих яркую индивидуальность владельца интерьера. Колористическое разнообразие коллекции раскрывается в утонченных аквамариновых, синих и хвойных оттенках. Пудровые розовые тона дополнены изысканными винными и терракотовыми решениями. Гамма коричневых, серых и бежевых оттенков завершает целостный образ.

Коллекция Sher может использоваться на любых формах мебели. Плотные шениллы не сминаются, обладают объемной структурой и высокой воздухопроницаемостью. Привлекательная стоимость мебельной ткани позволит реализовать дизайнерский замысел без лишних затрат.



Преимущества коллекции



Модная колор-карта



Материал обладает повышенной устойчивостью к истиранию



Интересный, неоднородный, объемный дизайн



Хорошо пропускает воздух



Подходит для любых форм мягкой мебели



Обладает повышенной тактильностью

Колор-карта коллекции **Sher**



Sher white



Sher beige



Sher brown



Sher grey



Sher stone



Sher graphite



Sher rose



Sher emerald



Sher turquoise



Sher terracota



Sher bordo



Sher navy

ТЕХНИЧЕСКИЕ ХАРАКТЕРИСТИКИ

Вид материала:	шенилл
Состав:	100% ПЭ
Ширина:	140 см
Плотность:	440 г/кв.м
Тест Мартиндейла:	30 000 циклов
Назначение:	для усиленной эксплуатации в домашних условиях
Производитель:	КНР

УХОД



Для самостоятельной очистки допускается использование специальных моющих средств, предназначенных для ухода за мебельными тканями.



Сухая чистка пылесосом. Рекомендуется использовать насадку с мягкой щетиной.

МОДЕЛЬ ДИВАНА В КОЛЛЕКЦИИ **SHER**



1. Sher navy
2. Sher grey
3. Sher turquoise

Amelya



Amelya – сила искусства

Изысканные жаккарды со стилизованным растительным узором Amelya преобразуют мебель классических пропорций в совершенство. Цветочный дизайн коллекции тяготеет к традициям живописи и архитектуры в стиле ар-нуво. Благодаря синтезу разных фактур на одном полотне – гладкой и одновременно объемной, рельефной – создается впечатление классики с легким 3D-эффектом.

Цветочным дизайнам аккомпанируют однотонные решения с традиционным вензелем. Пять колористических версий коллекции Amelya связаны между собой: цвет позолоты играет в дуэте с зеленовато-серым тоном, оттенки ванильного льда дополняют нежные колеры слоновой кости, ментоловым ноткам вторят кремовые краски. Компаньонами жаккардов Amelya выступают микрофибры Galaxy и Talisman, велюры Marvel.

Высокие материи – это Amelya.



Преимущества коллекции



Колор-карта коллекции раскрывается 5 пастельными оттенками



Благодаря синтезу разных фактур на одном полотне создается впечатление классики с легким 3D-эффектом



Материал обладает повышенной устойчивостью к истиранию



Подходит для любых форм мягкой мебели

Колор-карта коллекции **Amelya**



Amelya brittany blue



Amelya losange brittany blue



Amelya crystal pink



Amelya losange crystal pink



Amelya biscotti



Amelya losange biscotti



Amelya ice flow



Amelya losange ice flow



Amelya golden glow



Amelya losange golden glow

Вид материала:	жаккард
Состав:	100% ПЭ
Ширина:	140 см
Плотность:	400 г/кв.м
Раппорт:	Amelya – 33/36,5 см Amelya losange – 1,6/1,9 см
Тест Мартиндейла:	30 000 циклов
Назначение:	для усиленной эксплуатации в домашних условиях
Производитель:	Турция



Рекомендуется беречь от воздействия прямых солнечных лучей.



Рекомендуется беречь от воздействия ламп накаливания.



При удалении загрязнений рекомендуется использовать неконцентрированный мыльный раствор.



Сухая чистка пылесосом. Рекомендуется использовать насадку с мягкой щетиной.

МОДЕЛЬ ДИВАНА В КОЛЛЕКЦИИ **AMELYA**



1. Amelya golden glow
2. Amelya losange golden glow
3. Madeira gold
4. Marvel stone

Carrera

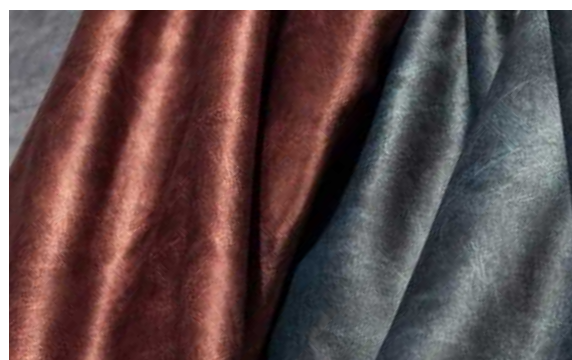

Carrera – сильное впечатление.

Целостная, первозданная природа придает силы горожанам, которые чрезмерно загружены жизнью в городе. Коллекция Carrera – это счастливый билет к дальним берегам, возможность путешествовать по миру и совершать географические открытия. Свое название коллекция получила в честь сказочно красивых мраморных пещер, расположенных на границе Чили и Аргентины. Carrera – настоящее место силы и источник вдохновения для путешественников со всего мира.

Фактурная однотонная микрофибра Carrera производит не менее ошеломительное впечатление благодаря тонкой имитации мрамора. Характерные прожилки благородного камня выступают на поверхности текстиля, превращая его в художественный объект. Неповторимые цвета и необычные формы, причудливые переходы цвета, завуалированный блеск мерцающей поверхности – коллекция Carrera подобна загадке, которую хочется разгадывать бесконечно. Десять колористических решений состоят из оттенков морской бездны, медной россыпи, слоистых градиентов песка; новомодных серых, лавандовых и фиолетовых колеров. Сила первого впечатления – это Carrera.



Преимущества коллекции



Органичная цветовая палитра сформирована 10 колористическими решениями



Материал прост в уходе и долговечен в эксплуатации



Стильная фактура материала



Материал обладает повышенной устойчивостью к истиранию



Идеально сочетается с любыми видами материалов



Наличие уникального тактильного свойства – повышенной мягкости

Колор-карта коллекции **Carrera**



Carrera light grey



Carrera grey



Carrera beige



Carrera brown



Carrera deep azure



Carrera dark grey



Carrera copper



Carrera dark brown









Carrera lilac



Carrera purple

Вид материала:	микрофибра
Состав:	100% ПЭ
Ширина:	140 см
Плотность:	390 г/кв.м
Тест Мартиндейла:	50 000 циклов
Назначение:	для усиленной эксплуатации в домашних условиях
Производитель:	КНР

-  Рекомендуется беречь от воздействия прямых солнечных лучей.
-  Рекомендуется беречь от воздействия ламп накаливания.
-  Рекомендуется удалять пыль при помощи влажной губки или салфетки.
-  Для самостоятельной очистки допускается использование специальных моющих средств.
-  При удалении загрязнений рекомендуется использовать неконцентрированный мыльный раствор.
-  Сухая чистка пылесосом. Рекомендуется использовать насадку с мягкой щетиной.

МОДЕЛЬ ДИВАНА В КОЛЛЕКЦИИ **CARRERA**



1. Carrera deep azure
2. Odri gray sand
3. Odri plain gray sand

Chateau

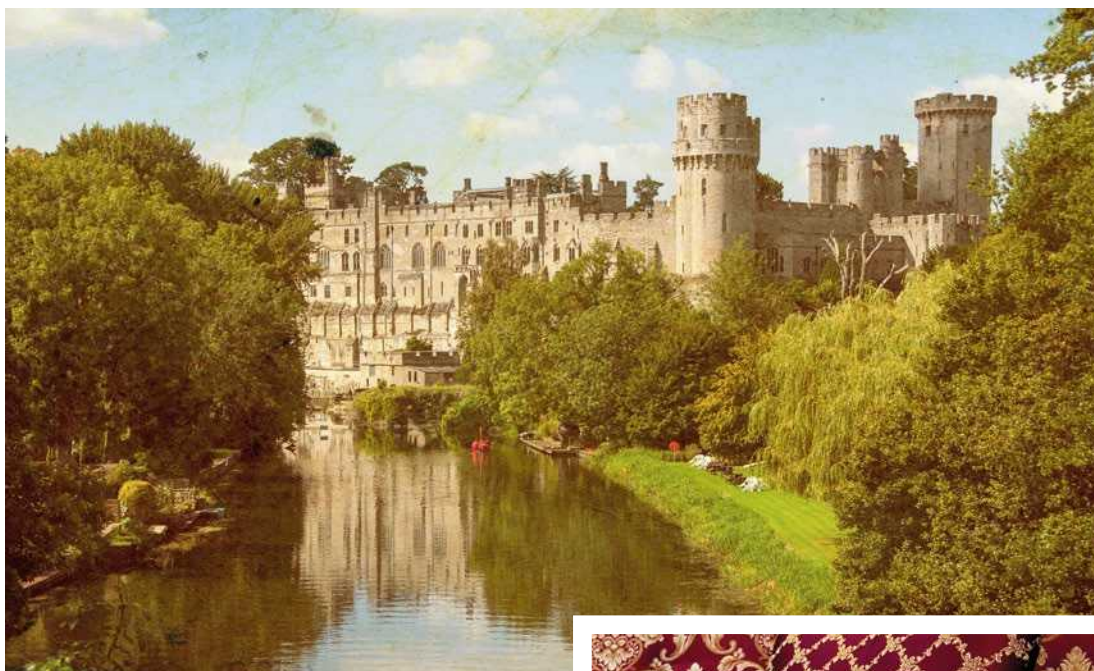

Chateau – коллекция классических жаккардов высочайшего качества, традиционная и аристократичная. Ее дизайн представляет собой собирательный образ тщательно изученных вензелей, доработанных до логического завершения. Цветовая палитра радует теплотой природных оттенков и богатством эксклюзивных решений. Колор-карта Chateau представлена шестью цветами. В классических интерьерах Chateau не только оформит мягкую мебель, но – в идеальном случае – будет использована и для декорирования помещения. Эта коллекция жаккардов придется к месту не только в классических интерьерах. Например, кресло в аристократичной Chateau может уютно устроиться и в интерьере хай-тек.

Chateau – классика нового дня.



Преимущества коллекции



Оптимальное соотношение цены и качества



Богатая колор-карта



Подходит для любых форм мебели



Большой выбор дизайнов и цветов коллекции расширяет возможности комбинирования



Неориентированный рисунок позволяет оптимизировать раскрой материала

Колор-карта коллекции **Chateau**



Chateau monogramme cheri



Chateau ligne cheri



Chateau losange cheri



Chateau monotone cheri



Chateau monogramme azur



Chateau ligne azur

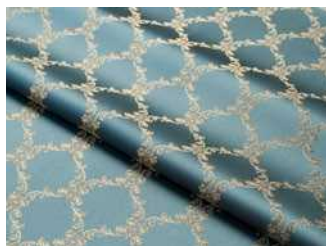

Chateau losange azur

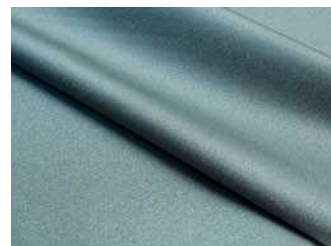

Chateau monotone azur



Chateau monogramme cobalt



Chateau ligne cobalt



Chateau losange cobalt



Chateau monotone cobalt



Chateau monogramme rose



Chateau ligne rose



Chateau losange rose



Chateau monotone rose



Chateau monogramme rubis



Chateau ligne rubis



Chateau losange rubis



Chateau monotone rubis



Chateau monogramme chocolat



Chateau ligne chocolat



Chateau losange chocolat



Chateau monotone chocolat

Вид материала:	жаккард
Состав:	100% ПЭ
Ширина:	140 см
Плотность:	347 г/кв.м
Раппорт:	Chateau monogramme – 23,5/29 см, Chateau ligne – 33/26см, Chateau losange – 7,5/0 см
Тест Мартиндейла:	20 000 циклов
Назначение:	повседневное использование
Производитель:	Турция



Рекомендуется беречь от воздействия прямых солнечных лучей.



Рекомендуется беречь от воздействия ламп накаливания.



Для самостоятельной очистки допускается использование специальных моющих средств, предназначенных для ухода за мебельными тканями.



При удалении загрязнений рекомендуется использовать неконцентрированный мыльный раствор.



Сухая чистка пылесосом. Рекомендуется использовать насадку с мягкой щетиной.

МОДЕЛЬ ДИВАНА В КОЛЛЕКЦИИ CHATEAU



1. Chateau monogramme cobalt
2. Chateau losange cobalt

ECO



Рогожки в современных интерьерах смотрятся остроумно, и прославленные дизайнеры мебели с удовольствием обыгрывают натуральность этого материала, чтобы максимально приблизить человека к природе, создать иллюзию полного погружения в естественную среду.

Коллекции мультикolorовой рогожки Ecoline, Ecotweed и Ecotone станут идеальным вариантом для создания особенного интерьера, в котором хочется остаться. Три вариации разнофактурной рогожки из новых коллекций идеально дополняют друг друга и выступят компаньонами для образцов из натуральной и искусственной кожи, а также микрофибры.

Графичность и мягкость, очевидная простота и нарочитая грубость, подчеркнутая натуральность и высокие технологические свойства, базовые цветовые решения – все это о коллекции Ecotone. Плотная структура и высокая прочность материала говорят в пользу универсальности использования этой коллекции.

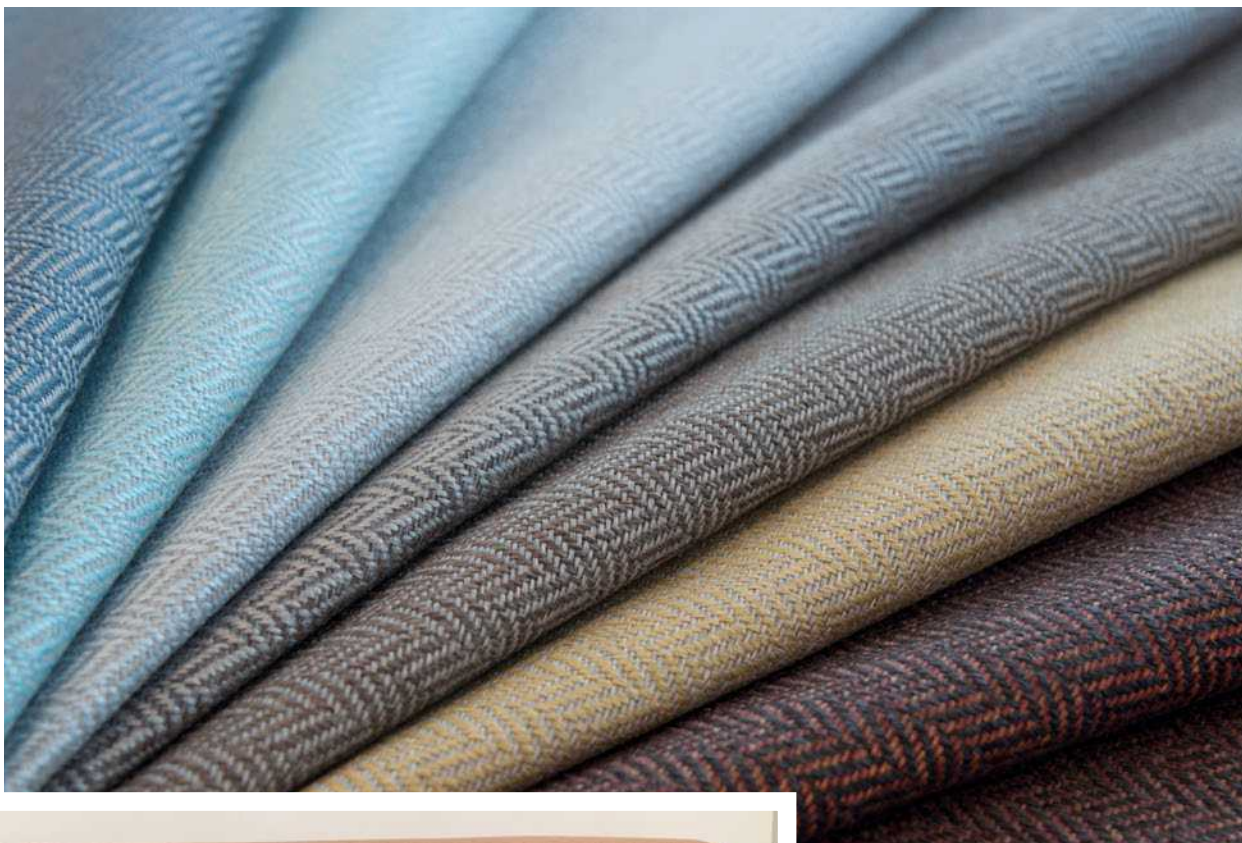

Преимущества коллекции



Прекрасно комбинируется с искусственными кожами



Оптимальное соотношение цены и качества



Идеальная комбинация ECOtone, ECOtweed



Материал обладает повышенной устойчивостью к истиранию



Подходит для любых форм мягкой мебели



Стильная колор-карта

Колор-карта коллекции **ECOtone**



ECOtone white



ECOtone light beige



ECOtone beige



ECOtone light brown



ECOtone brown



ECOtone orange



ECOtone azure



ECOtone blue



ECOtone grey blue



ECOtone purple



ECOtone light grey



ECOtone grey



ECOtone mustard



ECOtone green

Вид материала:	рогожка
Состав:	100% полипропилен
Ширина:	140 см
Плотность:	236 г/кв.м
Тест Мартиндейла:	30 000 циклов
Назначение:	повседневное использование
Производитель:	Турция



Рекомендуется беречь от воздействия прямых солнечных лучей.



Удаление локальных загрязнений мебельными пенами или бесщелочными пенообразующими растворами.



Сухая чистка пылесосом. Рекомендуется использовать насадку с мягкой щетиной.

МОДЕЛЬ ДИВАНА В КОЛЛЕКЦИИ ECOTONE



1. ECOTone light beige
2. Odri hot chocolate
3. Lounge 28

Колор-карта коллекции **ECO**tweed



ECOtweed light grey



ECOtweed beige blue



Ecotweed grey blue



ECOtweed beige



ECOtweed orange



ECOtweed brown



ECOtweed azure



Ecotweed green



ECOtweed mustard



Ecotweed purple



Ecotweed dark purple



Ecotweed carbonic

ТЕХНИЧЕСКИЕ ХАРАКТЕРИСТИКИ

Вид материала:	рогожка
Состав:	100% полипропилен
Ширина:	140 см
Плотность:	236 г/кв.м
Тест Мартиндейла:	30 000 циклов
Назначение:	повседневное использование
Производитель:	Турция

УХОД



Рекомендуется беречь от воздействия прямых солнечных лучей.



Удаление локальных загрязнений мебельными пенами или бесщелочными пенообразующими растворами.



Сухая чистка пылесосом. Рекомендуется использовать насадку с мягкой щетиной.

МОДЕЛЬ ДИВАНА В КОЛЛЕКЦИИ ECOTWEED



1. ECotweed beige blue
2. ECotweed azure
3. ECotweed beige blue

Freedom



Freedom – свобода быть собой.

Коллекция флок с краш-эффектом Freedom – уникальная история о слиянии красоты, современных технологий и практичности.

Благородство замшевой фактуры, утонченность цветовых решений, стильный однотонный дизайн – преимущества Freedom созвучны времени. Утонченная красота ворса с краш-эффектом завораживает, бархатистая фактура флока создает магнетическое притяжение.

Free Dom – ваш дом свободен от предрассудков, связанных с эксплуатацией и уходом за мебельной тканью. Элементарная чистка, технология «антикоготь», высокие технические характеристики материала трансформируют жилое пространство в зону отдыха без ограничений по использованию предметов интерьера.

Колор-карта коллекции способна исполнить любые желания и предпочтения: элегантная гамма светлых оттенков дополнена трендовыми цветами.



Преимущества коллекции



Колор-карта насчитывает 10 стильных оттенков



Подходит для любых форм мебели



Высокая износостойкость – 50 000 циклов по Мартиндейлу



Простота в уходе, легкость в удалении чернил и пятен растительного происхождения



Дышащий материал. Хорошо пропускает воздух к внутренним деталям изделия



Благодаря силиконовой пропитке достаточно элементарной чистки



Материал не содержит вредных веществ

Колор-карта коллекции **Freedom**



Freedom ivory



Freedom ginger



Freedom powder



Freedom cedar



Freedom clouds



Freedom smoked pearl



Freedom eclipse

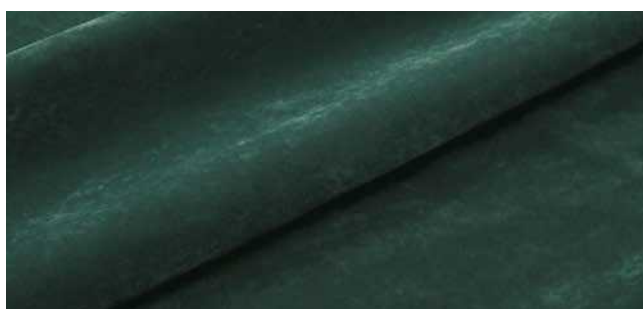

Freedom mallard green





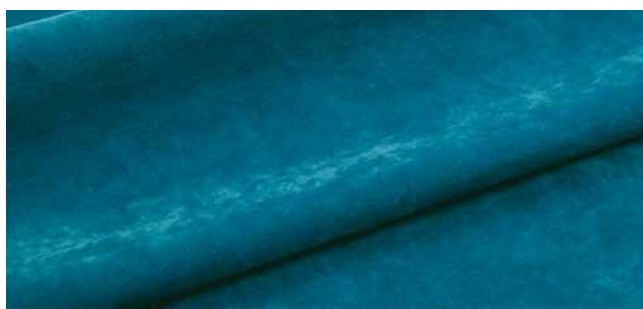



Freedom safety yellow



Freedom blue coral

Вид материала:	флок
Состав:	43% ПЭ, 28% полиамид, 29% акрил
Ширина:	140 см
Плотность:	315 г/кв.м
Тест Мартиндейла:	50 000 циклов
Назначение:	для усиленной эксплуатации в домашних условиях
Производитель:	Турция

-  Рекомендуется беречь от воздействия прямых солнечных лучей.
-  Рекомендуется беречь от воздействия ламп накаливания.
-  Рекомендуется удалять пыль при помощи влажной губки или салфетки.
-  Для самостоятельной очистки допускается использование специальных моющих средств.
-  При удалении загрязнений рекомендуется использовать неконцентрированный мыльный раствор.
-  Сухая чистка пылесосом. Рекомендуется использовать насадку с мягкой щетиной.

МОДЕЛИ КРЕСЕЛ В КОЛЛЕКЦИИ **FREEDOM**



1. Freedom blue coral
2. Freedom safety yellow
3. Freedom mallard green

Furor plus

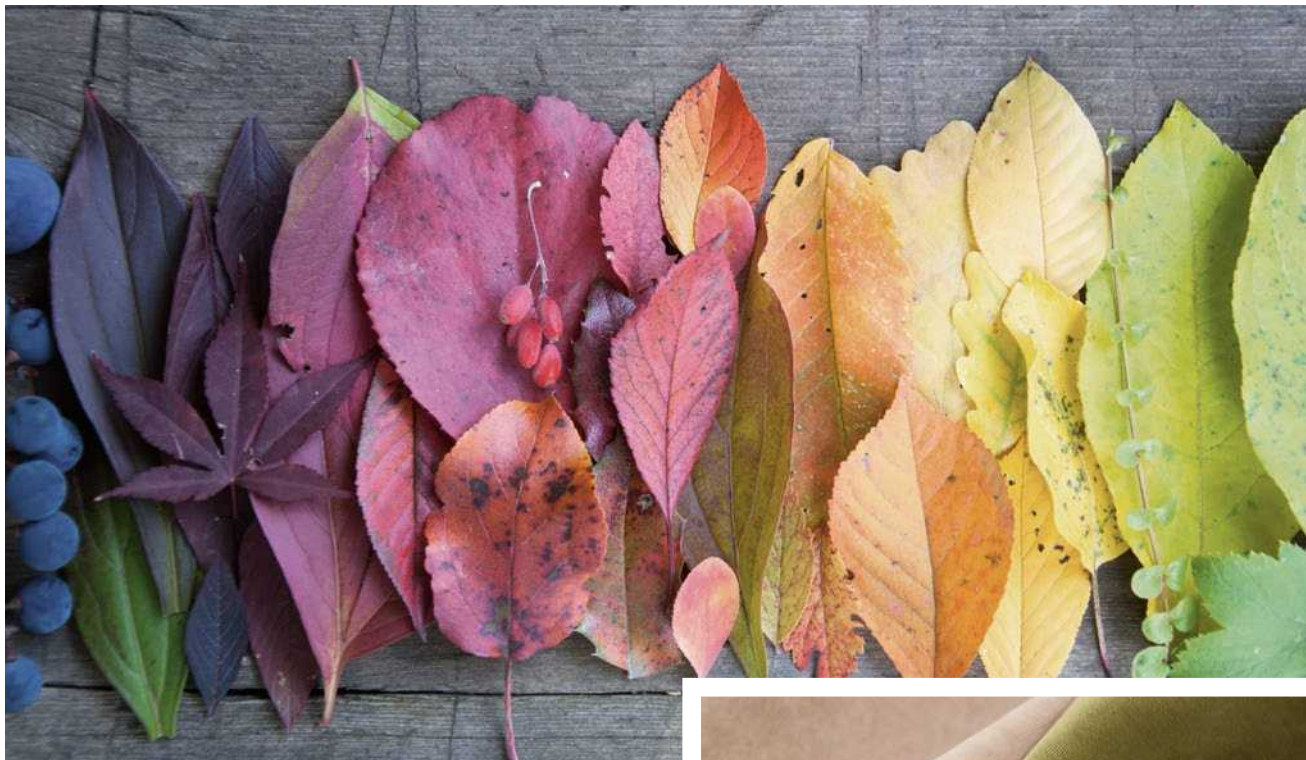

Культовая коллекция микрофибры Furor обретает новую жизнь! То же безупречное качество и стильный однотонный дизайн, к которым так привыкли поклонники коллекции Furor, раскрываются по-новому через ультрамодные оттенки.

Феерические цвета и базовые колеры подобраны с учетом последних рекомендаций законодателей актуальной колористики. С помощью 22 цветовых решений коллекции Furor Plus можно обыграть любую концепцию современного пространства и подарить каждому дому умиротворяющий покой или бушующую энергию, позитивное настроение или сдержанную элегантность.

Коллекция Furor Plus – это микрофибра с высокими технологическими характеристиками. Сбалансированный состав микроволокна, высокие показатели износостойкости, стильная фактура позволяют поставить этот материал в один ряд с самыми востребованными материалами для оформления мягкой мебели.

Жизнь в ярком цвете – это Furor Plus.



Преимущества коллекции



Колор-карта исполнена 22 сложными трендовыми оттенками



Сложная, плотная структура микрофибры Furor plus придаст мебели дополнительный объем и тактильность



Материал обладает повышенной устойчивостью к истиранию



Прекрасно оформит классические прямые формы и чехловую мебель

Колор-карта коллекции **Furor plus**



Furor plus white



Furor plus light grey



Furor plus rock



Furor plus grey



Furor plus black



Furor plus beige



Furor plus brown-grey



Furor plus tea



Furor plus cocoa brown



Furor plus brown



Furor plus purple dove



Furor plus eldeberry



Furor plus hawthorn



Furor plus violet



Furor plus graphite



Furor plus sundress



Furor plus guacamole



Furor plus moss



Furor plus twilight blue



Furor plus terracotta









Furor plus deep taupe



Furor plus volcanic

Вид материала:	микрофибра
Состав:	20% НЛ, 80% ПЭ
Ширина:	140 см
Плотность:	375 г/кв.м
Тест Мартиндейла:	50 000 циклов
Назначение:	для усиленной эксплуатации в домашних условиях
Производитель:	Китай

-  Рекомендуется беречь от воздействия прямых солнечных лучей.
-  Рекомендуется беречь от воздействия ламп накаливания.
-  Рекомендуется удалять пыль при помощи влажной губки или салфетки.
-  Для самостоятельной очистки допускается использование специальных моющих средств.
-  При удалении загрязнений рекомендуется использовать неконцентрированный мыльный раствор.
-  Сухая чистка пылесосом. Рекомендуется использовать насадку с мягкой щетиной.

МОДЕЛЬ ДИВАНА В КОЛЛЕКЦИИ **FUROR PLUS**



- 1. Furor plus rock
- 2. Furor plus graphite

Islandia



Islandia – северное влияние.

Рациональный дизайн на пике популярности. Природные интерьеры не оставляют шансов китчевым решениям. Коллекция шенилловых жаккардов с актуальным геометрическим дизайном Islandia становится точным воплощением неуловимой прелести северных пейзажей.

Бескрайние ледники и девственно чистые озера, белоснежные айсберги и неприступные горы – все оттенки белого цвета скрываются в колористическом решении Islandia white. Болотистая почва и каменистые склоны, серый пепел вулканических пустынь и редкая зелень: в игре вкрадчивых розовых оттенков и деликатных тонов оранжевой гаммы раскрывается Islandia salmon. Россыпь изумрудных оттенков наполняет жизнью ледяное сердце Исландии. Полярное сияние в насыщенной сине-зеленой гамме – впечатляющее зрелище Islandia emerald. Огненные потоки лавы – в рубиновых оттенках Islandia ruby, а темный песок и сочные поля, засеянные злаками, отображаются в решении Islandia brown.

Многослойное переплетение нитей делает поверхность рогожки Islandia сложной, объемной. Высокая износостойкость коллекции позволит использовать ее в жилых и коммерческих помещениях. Исцеляющее созерцание – это Islandia.

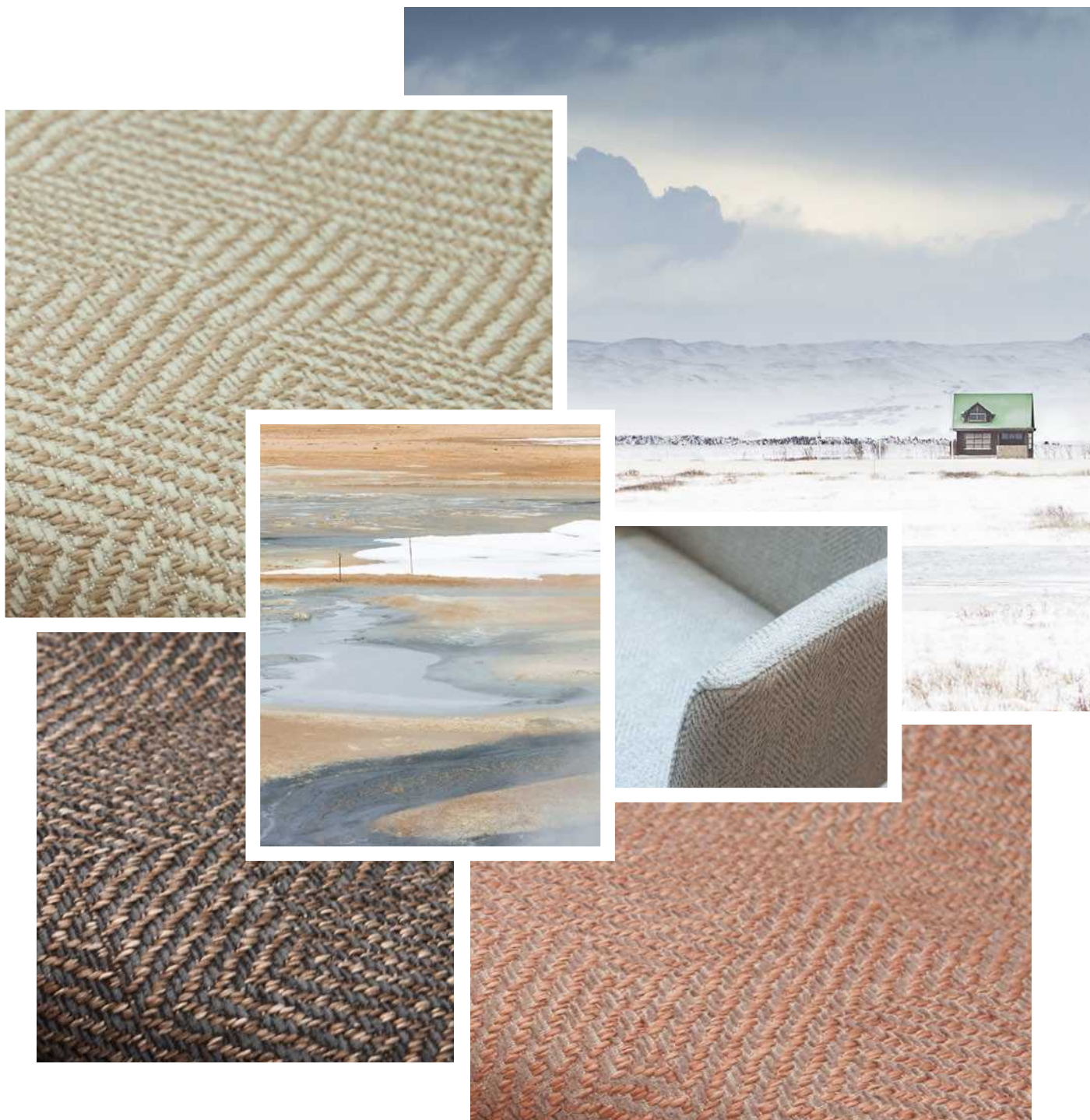

Преимущества коллекции



Колор-карта выверена 7 актуальными цветовыми решениями



Прекрасно комбинируется с искусственными кожами и другими мебельными тканями



Материал обладает повышенной устойчивостью к истиранию



Коллекция предназначена для оформления предметов интерьера любого функционального назначения

Колор-карта коллекции **Islandia**



Islandia white



Islandia grey



Islandia beige



Islandia brown



Islandia salmon









Islandia ruby



Islandia emerald

Вид материала:	рогожка
Состав:	100% ПЭ
Ширина:	140 см
Плотность:	346 г/кв.м
Тест Мартиндейла:	40 000 циклов
Назначение:	для усиленной эксплуатации в домашних условиях
Производитель:	Турция

-  Рекомендуется беречь от воздействия прямых солнечных лучей.
-  Рекомендуется беречь от воздействия ламп накаливания.
-  Рекомендуется удалять пыль при помощи влажной губки или салфетки.
-  Для самостоятельной очистки допускается использование специальных моющих средств.
-  При удалении загрязнений рекомендуется использовать неконцентрированный мыльный раствор.
-  Сухая чистка пылесосом. Рекомендуется использовать насадку с мягкой щетиной.

МОДЕЛЬ ДИВАНА В КОЛЛЕКЦИИ ISLANDIA



- 1. Islandia salmon
- 2. Sweet ecru
- 3. Sweet orange

Madeira



Madeira – роковое влечение

Коллекция микровелюров с краш-эффектом Madeira великолепна, как первый день творенья. Карамельно-ореховые тона, драгоценные изумрудные переливы, насыщенные бордовые оттенки, золотистые колеры мерцают на свету, обнажая тонкую игру дизайнерской палитры.

Мягкий, приятный на ощупь материал обладает шелковистой переливающейся фактурой. Износостойкий микровелюр станет эффектным продолжением как авангардных, так и классических форм мягкой мебели. Неоднородная поверхность текстиля с crush-эффектом добавит индивидуальности любому интерьерному объекту.

Дымная страсть, крепленое вино, жгучее фламенко, испанская гитара... Стальные нотки крепкого вина подобны бесценным воспоминаниям. От страсти до любви – один шаг. Насыщенно, остро, блистательно: томное послевкусие Madeira.



Преимущества коллекции



Сложная, плотная структура микровелюра придаст мебели дополнительные объем и тактильность



Материал обладает повышенной устойчивостью к истиранию



Колор-карта раскрывается 16 сложными оттенками



Прекрасно оформит классические прямые формы и чехловую мебель

Колор-карта коллекции **Madeira**



Madeira beige



Madeira cream



Madeira tobacco



Madeira coffee

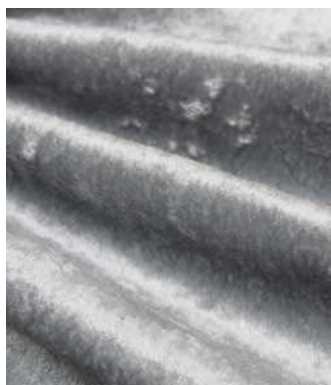

Madeira silver



Madeira smoked



Madeira chocolate



Madeira black



Madeira golden



Madeira fire



Madeira maroon



Madeira blackberry



Madeira azure

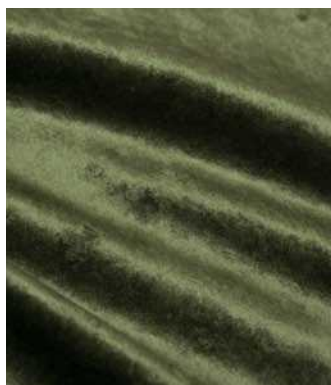

Madeira forest



Madeira malachite

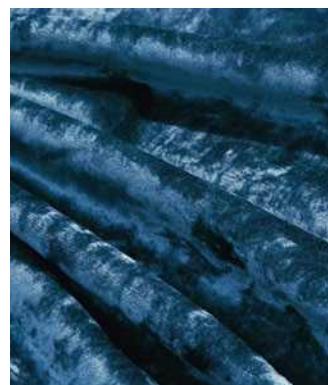

Madeira blueness

ТЕХНИЧЕСКИЕ ХАРАКТЕРИСТИКИ

Вид материала:	микровелюр
Состав:	100% ПЭ
Ширина:	140 см
Плотность:	330 г/кв.м
Тест Мартиндейла:	45 000 циклов
Назначение:	для усиленной эксплуатации в домашних условиях
Производитель:	Турция

УХОД



Рекомендуется беречь от воздействия прямых солнечных лучей.



Для самостоятельной очистки допускается использование специальных моющих средств



Сухая чистка пылесосом. Рекомендуется использовать насадку с мягкой щетиной.

МОДЕЛЬ ДИВАНА В КОЛЛЕКЦИИ **MADEIRA**



1. Madeira maroon

Marseille

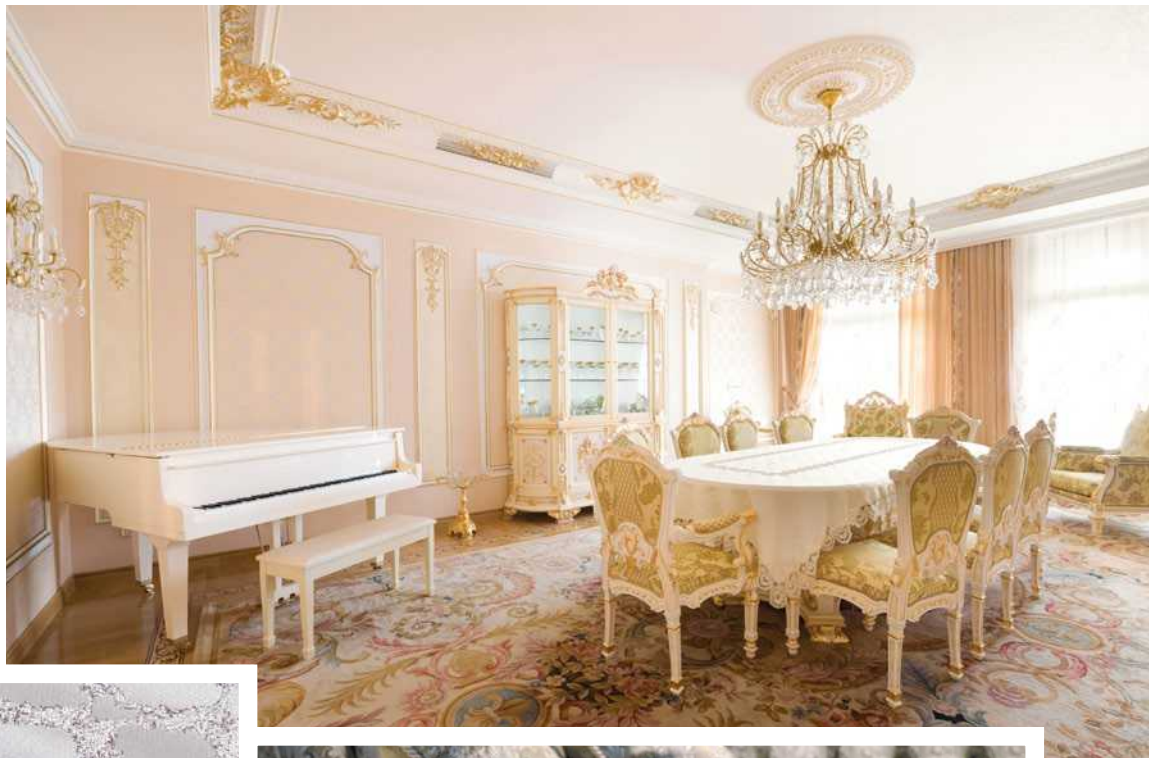

Коллекция является отражением высокого дворцового стиля. Классический вензель в развернутом воплощении приобретает актуальное звучание благодаря графичности орнамента и трендовым цветам.

Палитру коллекции составляют четыре теплых природных цвета: изысканный оттенок слоновой кости, серого камня, приглушенного золота и королевской лазури. В каждом из них сосредоточена частичка живописного пейзажа Французской Ривьеры.

Marseille – эталон французского стиля.

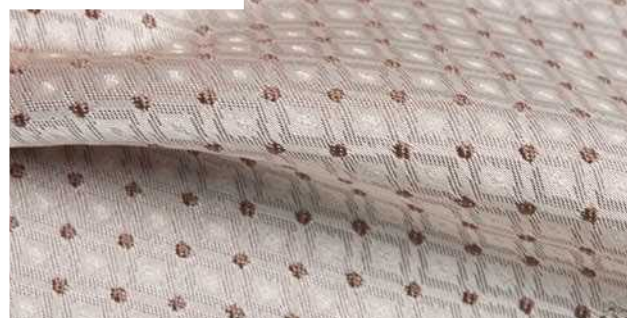
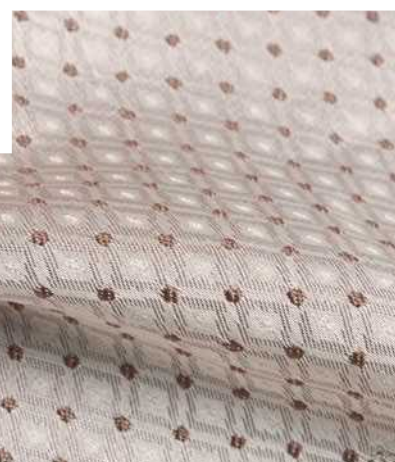

Преимущества коллекции



Коллекция жаккардов Marseille украсит классическую мебель, а также сложные и фантазийные формы в эклектичных стилях



Оптимальное соотношение цены и качества



Колор-карта коллекции раскрывается 4 мягкими модными цветовыми решениями



Великолепно подчеркнет достоинства классических прямых форм и чехловой мебели

Колор-карта коллекции **Marseille**



Marseille frappe



Marseille losange frappe



Marseille monotone frappe



Marseille champagne



Marseille losange champagne



Marseille monotone champagne



Marseille Monsoon



Marseille losange monsoon



Marseille monotone monsoon



Marseille cote de azur



Marseille losange cote de azur



Marseille monotone cote de azur

Вид материала:	жаккард
Состав:	100% ПЭ
Ширина:	140 см
Плотность:	358 г/кв.м
Раппорт:	Marseille – 33,5/39 см, Marseille losange – 6,5/7,5 см, Marseille monotone – 1,2/1,2 см
Тест Мартиндейла:	25 000 циклов
Назначение:	повседневное использование
Производитель:	Турция



Рекомендуется беречь от воздействия прямых солнечных лучей.



Рекомендуется беречь от воздействия ламп накаливания.



Для самостоятельной очистки допускается использование специальных моющих средств, предназначенных для ухода за мебельными тканями.



При удалении загрязнений рекомендуется использовать неконцентрированный мыльный раствор.



Сухая чистка пылесосом. Рекомендуется использовать насадку с мягкой щетиной.

МОДЕЛЬ ДИВАНА В КОЛЛЕКЦИИ MARSEILLE



1. Marseille cote de azur
2. Marseille losange cote de azur
3. Marseille monotone cote de azur

Matrix

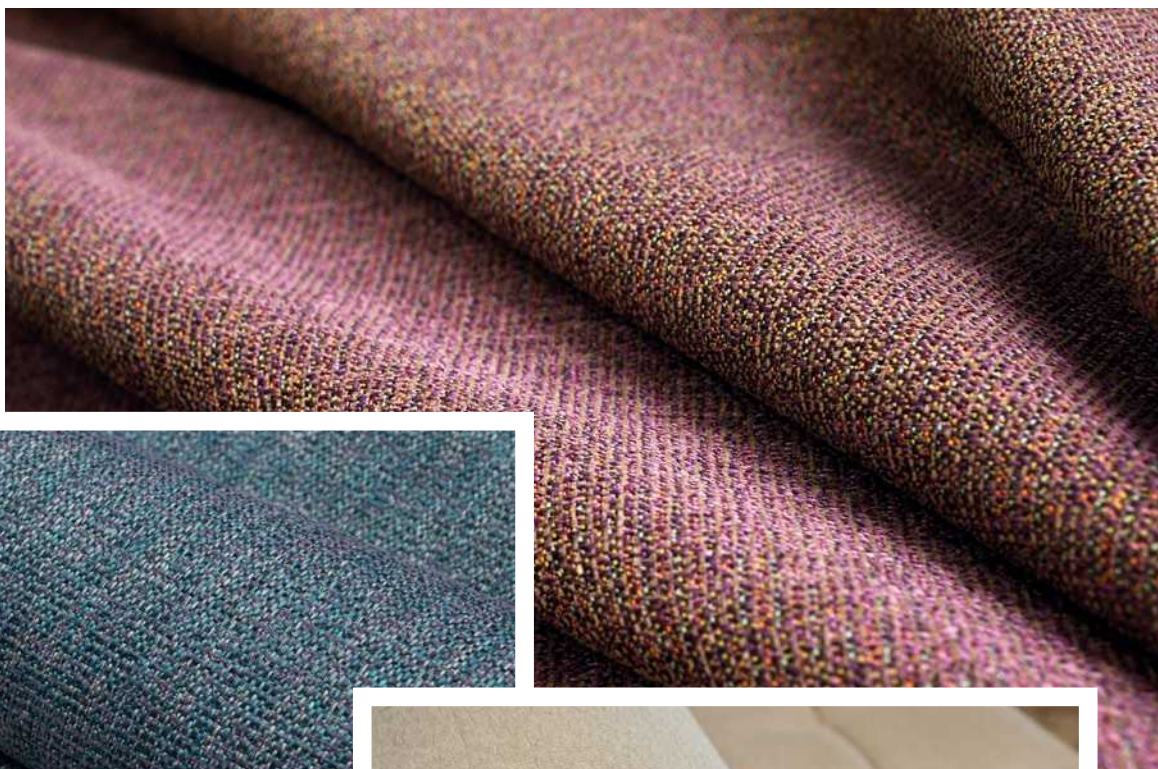

Matrix – индивидуальный код.

Фактура рогожки по-прежнему популярна: этот тренд получает свое развитие на культовых европейских площадках в текущем сезоне. Коллекция Matrix – это новаторская версия привычной рогожки. Броское сочетание нескольких цветов на одном полотне создает модный 3D-эффект. Сложносочиненные цвета как будто бы вибрируют при плавных переходах от одного к другому, эта оптическая иллюзия придает пестрой фактуре рогожки сложности, глубины. Переплетение нитей создает мелкий геометрический рисунок, который преобразуется благодаря игре света.

Восемь колористических решений – восемь компонентов бунтарского коктейля из натуральных цветов и искусственно созданных полутонов. Микс из ментолового, молочного, серого и лилового оттенков не уступает сочетаниям опалового, коричневого, зеленого и нежно-желтого цветов. Колористические интерпретации коллекции Matrix подобны оттенкам, из которых сотканы закаты и рассветы.



Преимущества коллекции



Прекрасно комбинируется с искусственными кожами



Подходит для любых форм мебели



Материал обладает повышенной устойчивостью к истиранию



Колор-карта выверена 8 актуальными цветовыми решениями

Колор-карта коллекции **Matrix**



Matrix clarity



Matrix glow



Matrix illusion



Matrix depth



Matrix serenity



Matrix haze



Matrix abyss



Matrix blaze

Вид материала:	рогожка
Состав:	100% ПЭ
Ширина:	140 см
Плотность:	348 г/кв.м
Тест Мартиндейла:	40 000 циклов
Назначение:	для усиленной эксплуатации в домашних условиях
Производитель:	Турция



Рекомендуется беречь от воздействия прямых солнечных лучей.



Удаление локальных загрязнений мебельными пенами или бесщелочными и пенообразующими растворами.



Сухая чистка пылесосом. Рекомендуется использовать насадку с мягкой щетиной.



Сухая чистка пылесосом. Рекомендуется использовать насадку с мягкой щетиной.

МОДЕЛЬ ДИВАНА В КОЛЛЕКЦИИ **MATRIX**



1. Matrix blaze
2. Matrix depth

Mercury

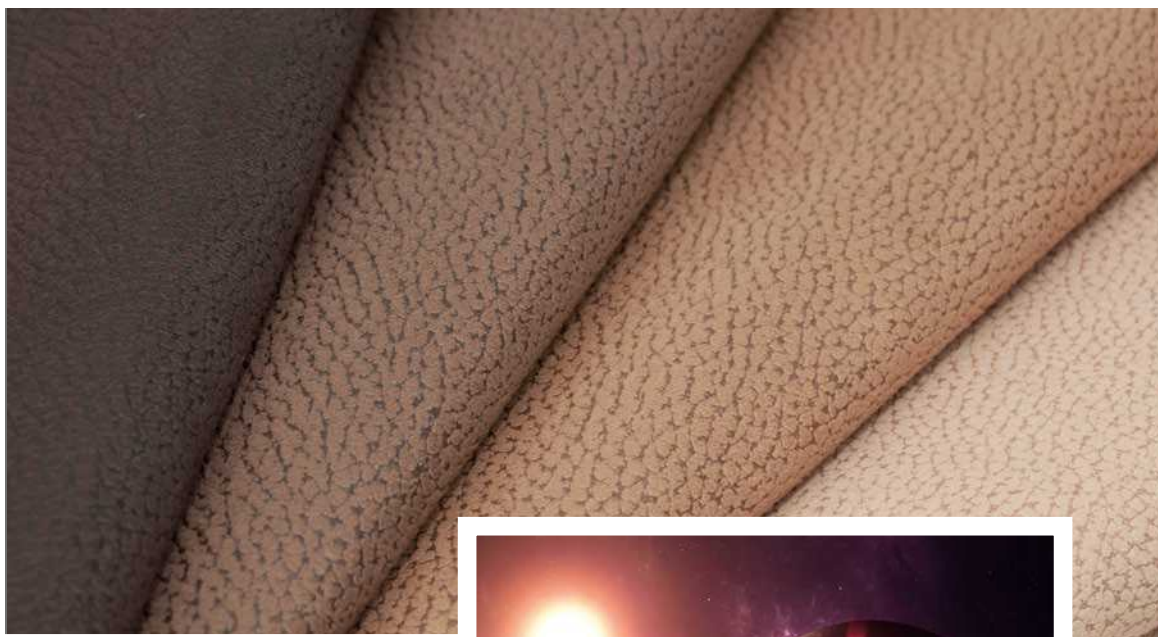

Mercury – коллекция микрофибры для поколения, живущего в мире скоростей и инновационных технологий. Это воплощение технологичности, уникального дизайна, современной колористики.

Стоит особо отметить оригинальное тиснение в стиле Eco Natural. Цветовая палитра коллекции представлена четырнадцатью цветами – от белого и мягких оттенков бежевого до эксцентричных фиолетового, красного и графитового.

Материал прошел обработку Antistatic Finishing, полностью исключившую образование статического электричества. Лаконичная элегантность, тактильные и технологические свойства придадут мягкой мебели, оформленной Mercury, законченный образ дизайнерского продукта XXI века.

Mercury – в ритме времени.



Преимущества коллекции



Stylish texture – ультрамодная фактура материала



Гармоничное сочетание с коллекциями натуральной и искусственной кожи



Возможность более экономичного раскроя благодаря ширине материала 145 см



Antistatic Finishing – нанотехнологическая обработка ткани, полностью исключающая образование статики



Богатая колор-карта



Материал обладает повышенной устойчивостью к стиранию



Практичный в использовании материал, легко чистится

Колор-карта коллекции **Mercury**



Mercury beige



Mercury dark beige

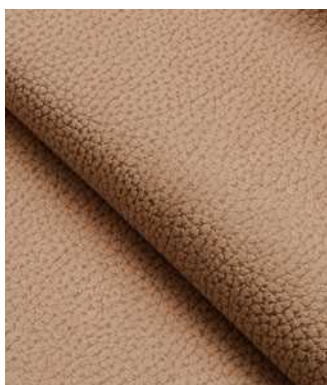

Mercury light brown



Mercury brown



Mercury dark brown



Mercury white



Mercury light grey



Mercury grey

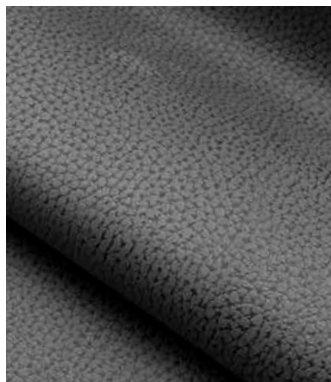

Mercury dark grey



Mercury graphite

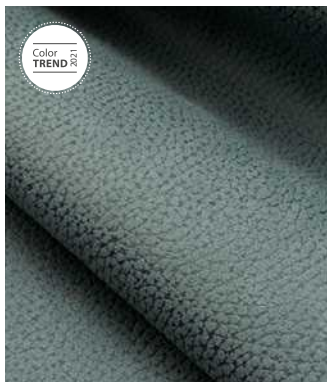

Mercury light blue



Mercury lilac



Mercury red







Mercury violet

ТЕХНИЧЕСКИЕ ХАРАКТЕРИСТИКИ

Вид материала:	микрофибра
Состав:	100% ПЭ
Ширина:	145 см
Плотность:	372 г/кв.м
Тест Мартиндейла:	25 000 циклов
Назначение:	повседневное использование
Производитель:	КНР

УХОД

-  Рекомендуется беречь от воздействия прямых солнечных лучей.
-  Держать вдали от обогревательных приборов.
-  При удалении загрязнений рекомендуется использовать неконцентрированный мыльный раствор.
-  Сухая чистка пылесосом. Рекомендуется использовать насадку с мягкой щетиной.
-  Для самостоятельной очистки допускается использование специальных моющих средств.

МОДЕЛЬ ДИВАНА В КОЛЛЕКЦИИ **MERCURY**



1. Mercury light blue

Neo

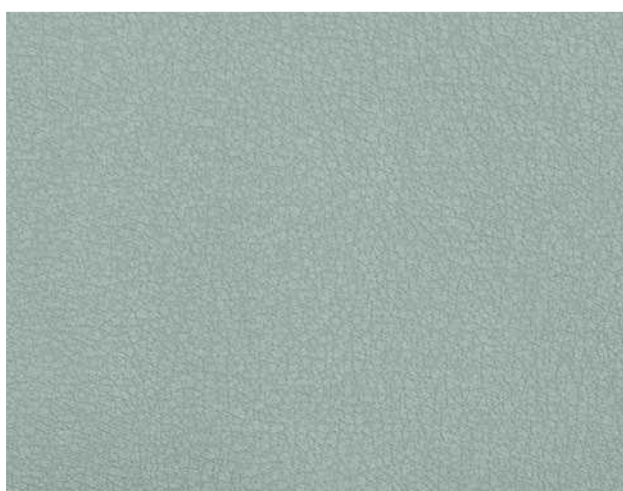
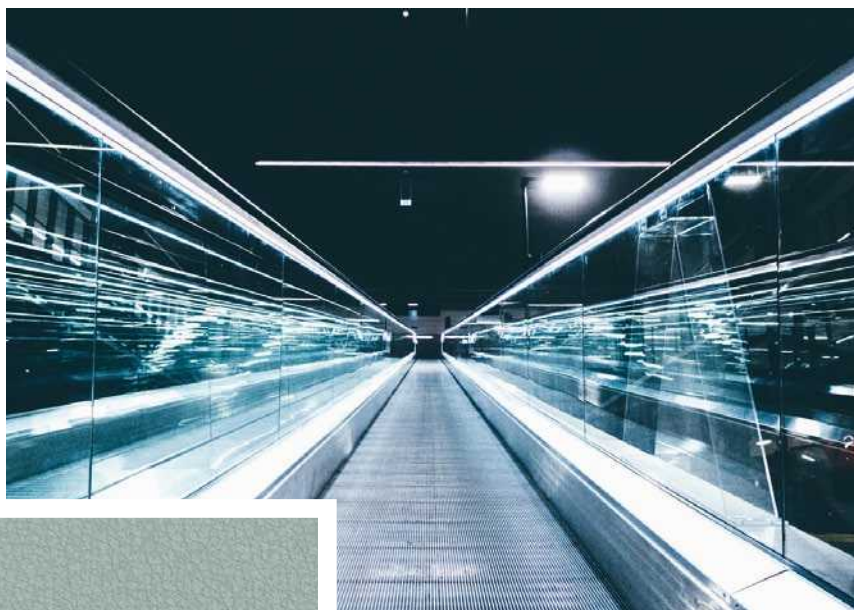

Neo – инновационный проект

Наноконжа Neo – это новое поколение мебельных материалов, которые отвечают всем требованиям современных покупателей. Актуальный однотонный дизайн с легким 3D-эффектом, мягкая, матовая, приятная на ощупь поверхность, экологический состав, высокая воздухопроницаемость и износостойкость материала – несомненные преимущества наноконжи последнего поколения. Эластичный материал выступит достойной альтернативой нубуку и замше. Второй слой наноконжи Neo состоит из хлопка, поэтому материал выглядит подчеркнуто объемным, мягким, натуральным.

Актуальный минимализм с легким флером романтики – в каждом колористическом решении Neo. Цветовые решения коллекции – это современная версия для тех, кто отвергает клише и стереотипы. Дымчатые, нежные, пастельные оттенки соприкасаются с приглушенными трендовыми тонами, чтобы раскрыться в этих комбинациях до конца. Классические вариации серого, коричневого и бежевого становятся улучшенными копиями самих себя благодаря оригинальной фактуре искусственной кожи с 3D-эффектом.

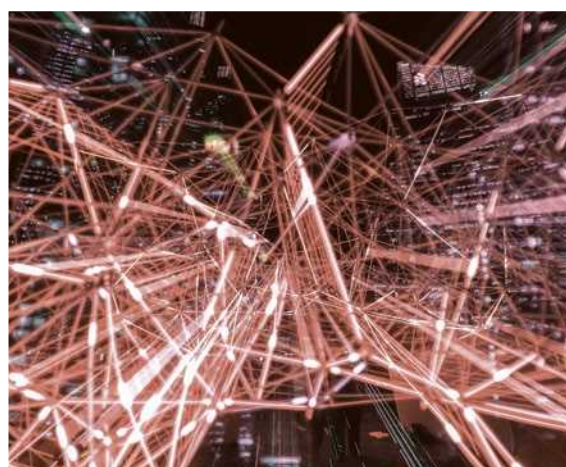

Преимущества коллекции



Гармоничная колор-карта насчитывает 8 оттенков



Подходит для коммерческого использования



Материал обладает повышенной устойчивостью к истиранию



Отличается высокой воздухопроницаемостью

Колор-карта коллекции **Neo**



Neo light

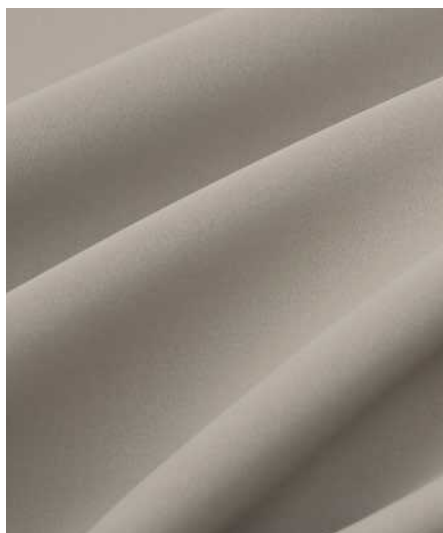

Neo moon



Neo sky



Neo real



Neo stone



Neo flash

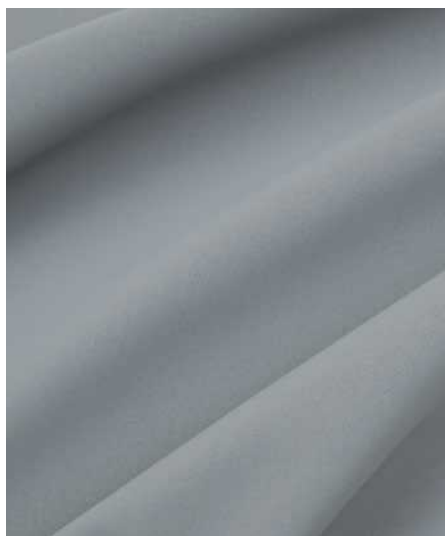

Neo steel

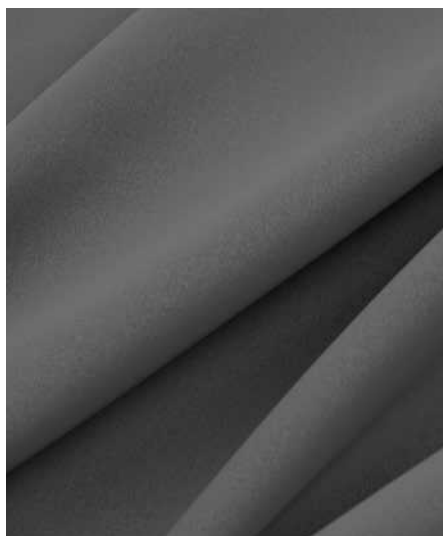

Neo graphite

Вид материала:	нанокожа
Состав:	100% ПЭ
Ширина:	145 см
Плотность:	480 г/кв.м
Тест Мартиндейла:	100 000 циклов
Назначение:	для усиленной эксплуатации в домашних условиях
Производитель:	КНР

-  Рекомендуется беречь от воздействия прямых солнечных лучей.
-  Не располагать вблизи нагревательных приборов.
-  Рекомендуется удалять пыль при помощи влажной губки или салфетки.
-  Для самостоятельной очистки допускается использование специальных моющих средств, предназначенных для ухода за мебельными тканями.
-  При удалении загрязнений рекомендуется использовать неконцентрированный мыльный раствор.
-  Сухая чистка пылесосом. Рекомендуется использовать насадку с мягкой щетиной.

МОДЕЛЬ ДИВАНА В КОЛЛЕКЦИИ **NEO**



1. Neo sky
2. Ontario aqua sea
3. Ontario pea aqua sea
4. Niagara pearl

Niagara



Niagara – поток цвета.

Ниагарский водопад, расположенный на границе между Америкой и Канадой, считается одним из чудес света. Тонны беснующейся воды устремляются вниз, к подножию гор, чтобы напомнить о силе природе, над которой человек не властен. Удивительная красота и стихийная мощь побуждают искателей острых ощущений возвращаться к берегам Ниагары вновь и вновь.

Коллекция шениллов с неоднородным, сложным блеском Niagara – стремление к постоянному движению. Переливающаяся на свету ткань напоминает водную гладь в лучах солнца. Тактильная, мягкая поверхность материала удивляет сложными переходами цвета. Экстравагантный однотонный дизайн исполнен в 15 трендовых оттенках.

Высокое содержание акрила в составе шениллов Niagara является дополнительным преимуществом для эффектной мебельной обивки, отличающейся особенной мягкостью и плотностью. Шениллы Niagara являются идеальными компаньонами для шениллов из коллекции Ontario. Вечное движение света и цвета – в каждом решении коллекции Niagara.



Преимущества коллекции



Богатая цветовая палитра представлена 15 модными оттенками



Прекрасно комбинируется с искусственными кожами и другими мебельными тканями



Материал обладает стильной фактурой



Материал обладает повышенной устойчивостью к истиранию



Коллекция предназначена для оформления предметов интерьера любого функционального назначения



Высокое содержание акрила в составе материала

Колор-карта коллекции **Niagara**



Niagara white



Niagara light grey



Niagara grey



Niagara pearl



Niagara light beige



Niagara beige



Niagara aqua glass



Niagara sky blue

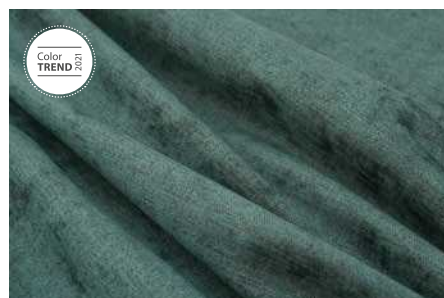

Niagara turquoise



Niagara azure yellow



Niagara terracotta

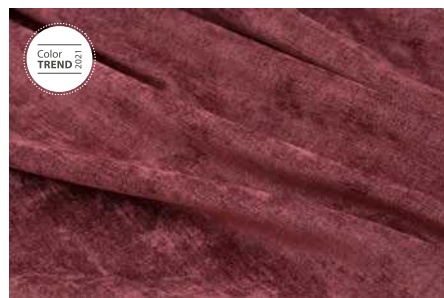

Niagara wine



Niagara viola

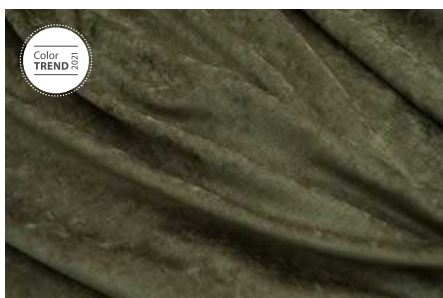





Niagara green



Niagara brown

Вид материала:	шенилл
Состав:	57% акрил, 43% ПЭ
Ширина:	140 см
Плотность:	601 г/кв.м
Тест Мартиндейла:	45 000 циклов
Назначение:	для усиленной эксплуатации в домашних условиях
Производитель:	Турция

-  Рекомендуется беречь от воздействия прямых солнечных лучей.
-  Рекомендуется беречь от воздействия ламп накаливания.
-  Для самостоятельной очистки допускается использование специальных моющих средств.
-  При удалении загрязнений рекомендуется использовать неконцентрированный мыльный раствор.
-  Сухая чистка пылесосом. Рекомендуется использовать насадку с мягкой щетиной.

МОДЕЛЬ ДИВАНА В КОЛЛЕКЦИИ NIAGARA



1. Niagara beige
2. Niagara turquoise
3. Niagara grey
4. Valenta 1

Rain



Rain – трогательная мягкость

Коллекция Rain – это шенилловая мягкость, динамичный дизайн, дизайнерские оттенки и бесподобная фактура. Вертикальный рисунок коллекции складывается из контрастных по цвету нитей. Благодаря сочетанию близких по духу оттенков внутри одного решения, однотонная материя становится уникальным визуальным объектом. Тонкие линии, словно струи дождя, разбегаются по бархатистой поверхности ткани в хаотическом порядке.

Колористическая палитра коллекции Rain состоит из нежных розовых, модных ментоловых, глубоководных синих, насыщенных зеленых, тонких аметистовых и пикантных горчичных оттенков. Эти трендовые тона дополняют классическую гамму, состоящую из коммерческих цветов – коричневого, серого и бежевого.

Плотные шениллы Rain сделают современную мебель динамичной величиной. Трендовые оттенки, бархатистая поверхность, модный дизайн – это Rain.



Преимущества коллекции



Широкие возможности по сочетанию внутри коллекции и с другими материалами



Материал обладает повышенной устойчивостью к истиранию



Разнообразная цветовая палитра представлена 12 модными оттенками



Материал обладает стильной фактурой



Обладает повышенной тактильностью



Подходит для любых форм и функционального назначения мягкой мебели

Колор-карта коллекции **Rain**



RAIN beige



RAIN ecru



RAIN chocolate



RAIN light grey



RAIN grey



RAIN water green



RAIN pink



RAIN lavender



RAIN sky



RAIN mustard



RAIN forest



RAIN ocean

Вид материала:	шенилл
Состав:	100% ПЭ
Ширина:	142 см
Плотность:	430 г/кв.м
Тест Мартиндейла:	80 000 циклов
Назначение:	для усиленной эксплуатации в домашних условиях
Производитель:	КНР



Рекомендуется беречь от воздействия прямых солнечных лучей.



Держать вдали от обогревательных приборов.



Для самостоятельной очистки допускается использование специальных моющих средств.



При удалении загрязнений рекомендуется использовать неконцентрированный мыльный раствор.



Сухая чистка пылесосом. Рекомендуется использовать насадку с мягкой щетиной.

МОДЕЛЬ ДИВАНА В КОЛЛЕКЦИИ **RAIN**



1. Rain ocean
2. Rain ecru
3. Aria indigo

Twist



Twist – выгодная партия

Рогожка по-прежнему популярна. Ярко выраженная фактура этого материала напоминает о природном ландшафте. Современным людям, живущим в городах, не хватает именно этого – естественного несовершенства природных форм.

Рогожка Twist – воплощение актуальных тенденций. Двойное переплетение нитей образует характерный шахматный рисунок, плотная подложка придает дополнительный объем материалу. Цветовая гамма коллекции Twist состоит из серых, бежевых и коричневых оттенков. Коммерческая палитра оттенков поддерживается трендовыми тонами – ультрамариновыми, терракотовыми, персиковыми, сапфировыми. Тринадцать цветов – тринадцать колористических возможностей по оформлению современной мебели.

Крупнофактурная рогожка Twist может быть компаньоном шениллов, велюров, искусственной кожи и других рогожек с разнородными фактурами. Минимализм, природная красота и модная фактура – это Twist.



Преимущества коллекции



Комбинируется с натуральной и искусственной кожей



Подходит для оформления интерьеров любого функционального назначения



Материал обладает стильной фактурой



Широкая цветовая палитра представлена 13 модными оттенками

Колор-карта коллекции **Twist**



Twist light beige



Twist linen



Twist coffee



Twist yellow



Twist peach



Twist terracotta



Twist green



Twist emerald



Twist blue



Twist light grey



Twist grey







Twist jeans



Twist brown

Вид материала:	рогожка
Состав:	100% ПЭ
Ширина:	140 см
Плотность:	400 г/кв.м
Тест Мартиндейла:	20 000 циклов
Назначение:	для усиленной эксплуатации в домашних условиях
Производитель:	КНР

-  Рекомендуется беречь от воздействия прямых солнечных лучей.
-  Рекомендуется беречь от воздействия ламп накаливания.
-  При удалении загрязнений рекомендуется использовать неконцентрированный мыльный раствор.
-  Сухая чистка пылесосом. Рекомендуется использовать насадку с мягкой щетиной.
-  Для самостоятельной очистки допускается использование специальных моющих средств.

МОДЕЛЬ ДИВАНА В КОЛЛЕКЦИИ **TWIST**



1. Twist peach
2. Odri moonlight
3. Marvel cloud dancer
4. Ontario pea bamboo



**BASE
CLASS
COLLECTION**

Мебельные ткани



03

В этом разделе собраны коллекции, которые позволят реализовать любые интерьерные замыслы. Высокая износостойкость, универсальность применения, легкий уход и демократичная стоимость материалов сегмента Base говорят в пользу практичных и доступных мебельных ансамблей. Разнообразные цвета – базовые и остромодные оттенки – превратят выбор материи в захватывающее приключение.

Base – простые правила оформления современных интерьеров.

Aloba New



Все достоинства микрофибры в полной мере присущи коллекции Aloba.

Колор-карта представлена одиннадцатью изысканными цветами – от молочного до насыщенного черного. Благодаря текстуре и разнообразию цветов ткань великолепно смотрится на мебели любых форм и стилей. Материал прочен, устойчив к химическому и световому воздействиям, не линяет, не скатывается и не впитывает жидкость. Он имеет высокий показатель износостойкости (40 000 циклов по Мартиндейлу), поэтому идеален для коммерческих проектов. Коллекция Aloba уже украсила множество ресторанов, кафе и кинотеатров.

Aloba – все достоинства микрофибры.



Преимущества коллекции



Оптимальное соотношение цены и качества



Богатая колор-карта



Привлекательная цена сегмента Base



Практичный в использовании материал, легко чистится



Коммерческое использование

Колор-карта коллекции **Aloba New**



Aloba new beige



Aloba new latte



Aloba new dark braun

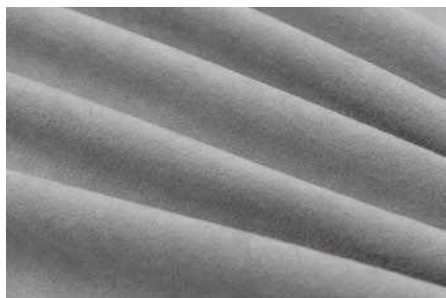

Aloba new light grey



Aloba new grey



Aloba new black



Alobe new ochre



Aloba new camel



Aloba new red

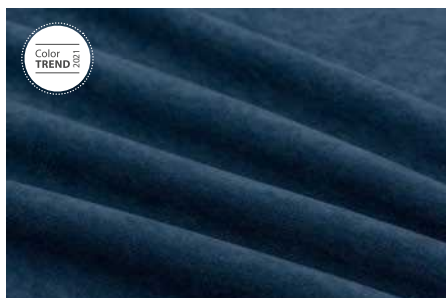

Aloba new navy



Aloba new blue



Aloba new sky

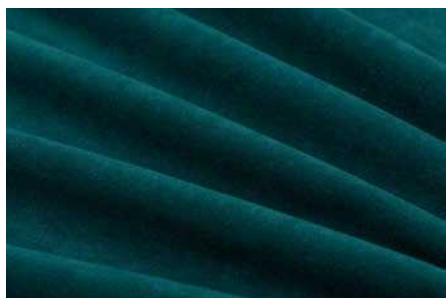

Aloba new emerald



Aloba new ocean







Aloba new bordo

ТЕХНИЧЕСКИЕ ХАРАКТЕРИСТИКИ

Вид материала:	микрофибра
Состав:	100% ПЭ
Ширина:	160 см
Плотность:	200 г/кв.м
Тест Мартиндейла:	40 000 циклов
Назначение:	повседневное использование
Производитель:	Корея

УХОД

-  Рекомендуется беречь от воздействия прямых солнечных лучей.
-  Рекомендуется беречь от воздействия ламп накаливания.
-  Держать вдали от обогревательных приборов.
-  При удалении загрязнений рекомендуется использовать неконцентрированный мыльный раствор.
-  Сухая чистка пылесосом. Рекомендуется использовать насадку с мягкой щетиной.

МОДЕЛЬ ДИВАНА В КОЛЛЕКЦИИ ALOBA NEW

1. Aloba new emerald
2. Aloba new grey
3. Aloba new light grey
4. Alobe new ochre
5. Aloba new sky

Inside

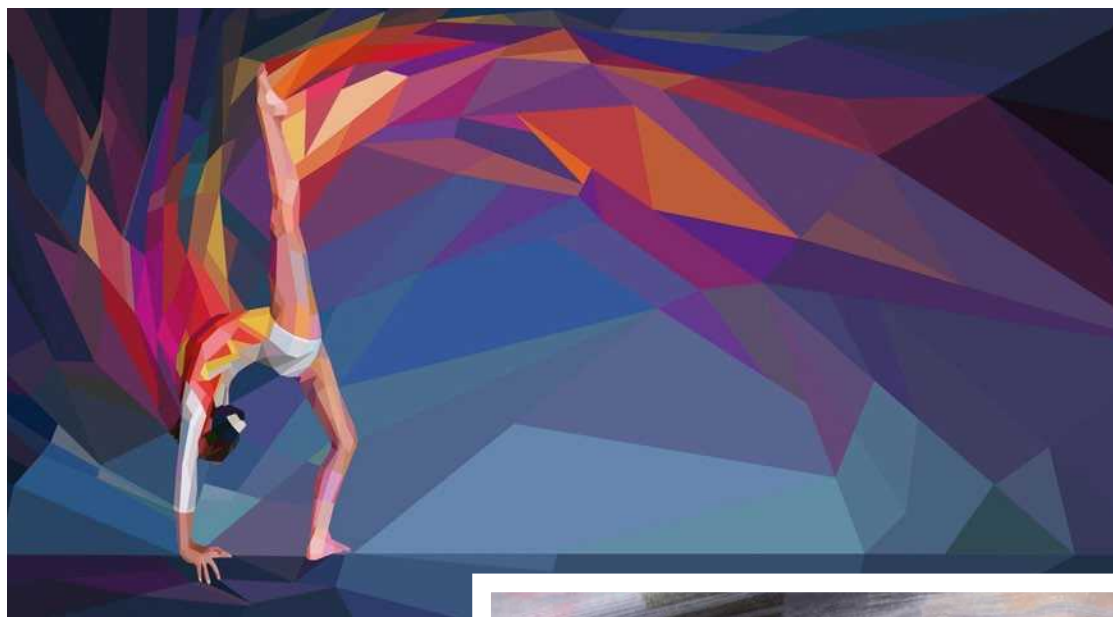

Inside – креативный подход

Яркие геометрические принты и орнаменты не выходят из моды. Коллекция Inside сочетает в себе дизайнерскую смелость и актуальное исполнение. Универсальная по своим техническим характеристикам микрофибра благодаря сложному геометрическому дизайну становится неординарным материалом для оформления современной мебели. Колористическая палитра коллекции Inside состоит из двух решений. Геометрический коллаж из серых, лимонных, ментоловых, изумрудных, розовых и пурпурных оттенков завораживает с первого взгляда. Смешение разных цветов и оттенков превращается в актуальную комбинацию, которая напоминает течение времени – стремительное, ускользающее, неповторимое.

Коллекция микрофибры Inside имеет широкий спектр применения. Этот материал украсит мягкую мебель прямых форм, чехловую мебель, подойдет для оформления малых форм – кресел и пуфов, выступит в качестве декора для окон.



Преимущества коллекции



Эксклюзивное дизайнерское решение в принте



Подходит для любых форм мягкой мебели



Материал обладает повышенной устойчивостью к истиранию



Широкий спектр комбинирования с базовыми оттенками коллекций Prima/Newtone/Lounge



Наличие уникального тактильного свойства – повышенной мягкости.



Могут использоваться в качестве декора для окон





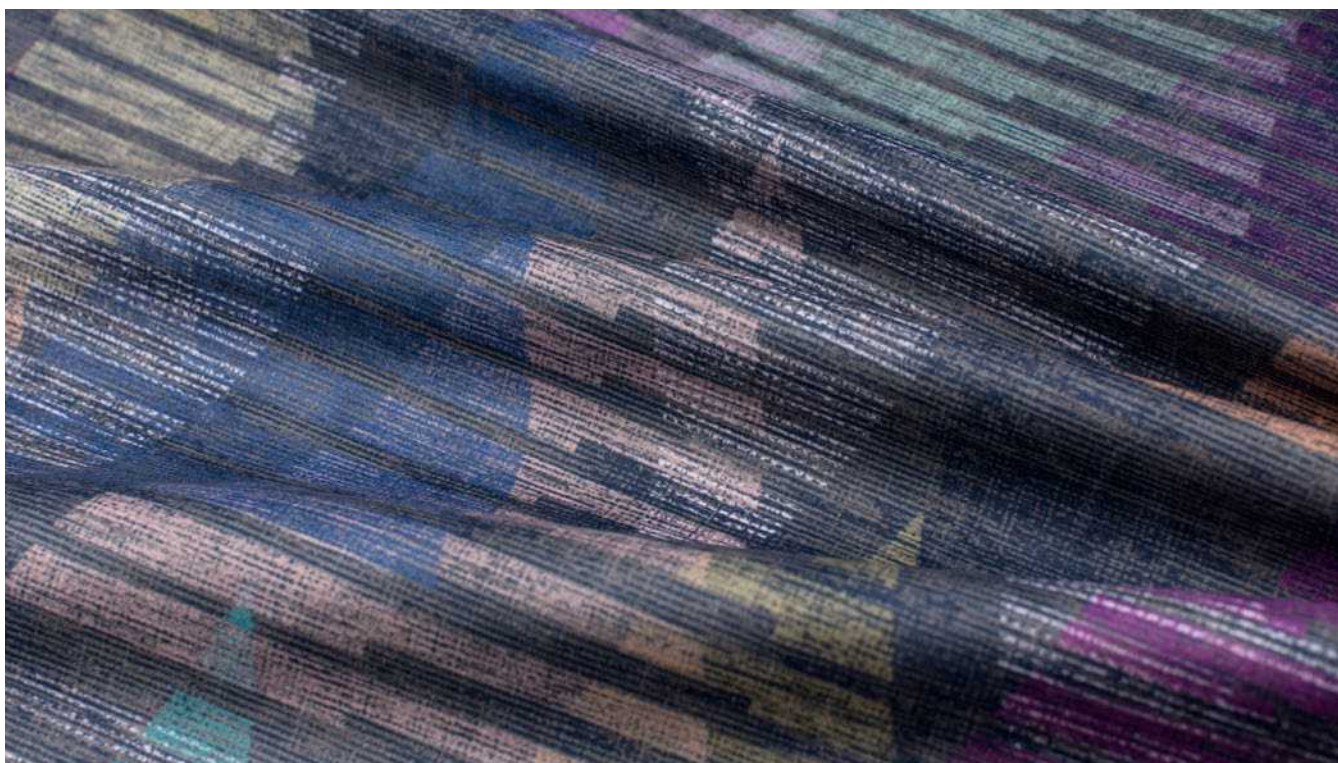

Inside grey



Inside blue

Вид материала:	микрофибра
Состав:	100% ПЭ
Ширина:	140 см
Плотность:	330 г/кв.м
Раппорт:	Inside – 60/60 см
Тест Мартиндейла:	40 000 циклов
Назначение:	для усиленной эксплуатации в домашних условиях
Производитель:	КНР

-  При удалении загрязнений рекомендуется использовать неконцентрированный мыльный раствор.
-  Сухая чистка пылесосом. Рекомендуется использовать насадку с мягкой щетиной.
-  Допускается машинная стирка при температуре 30 °C
-  Допускается глажка утюгом с отпаривателем при низкой температуре (до 110°C)

МОДЕЛЬ ДИВАНА В КОЛЛЕКЦИИ **INSIDE**



- 1. Inside blue
- 2. Newtone wine
- 3. Newtone plume

Newtonone

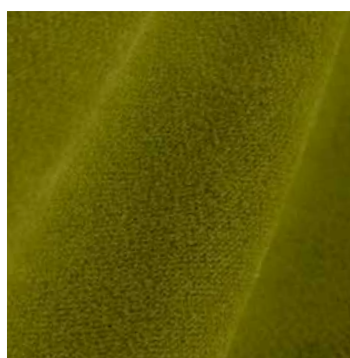
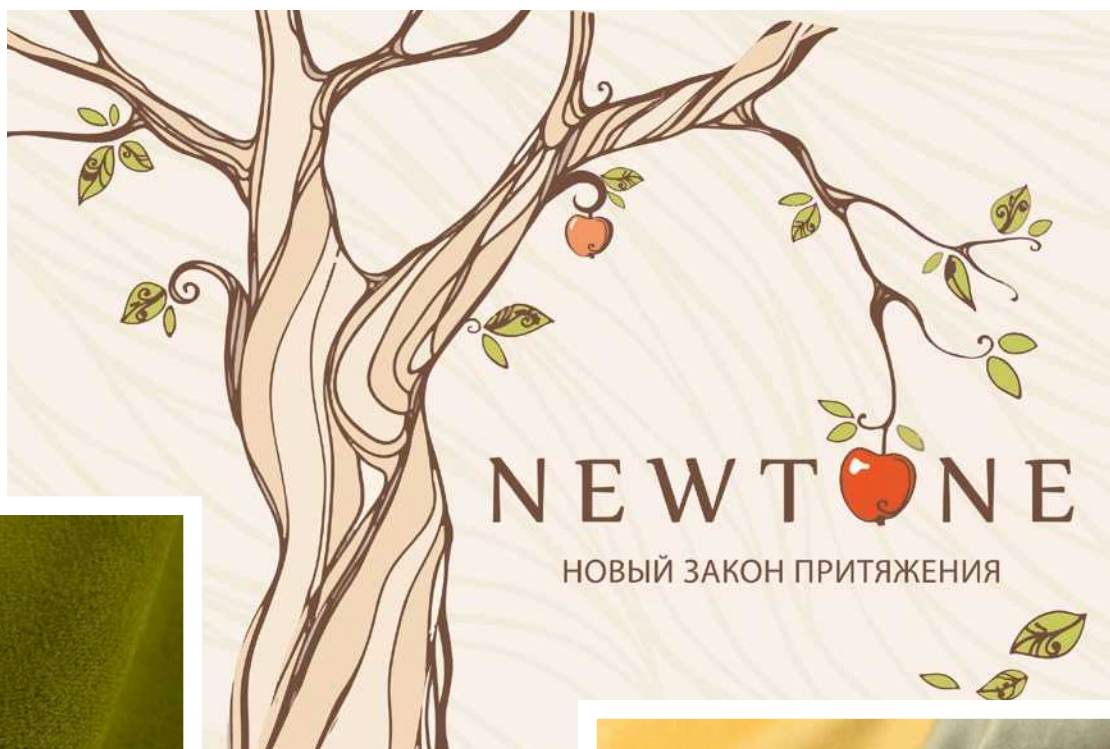

Newtonone – новый закон притяжения

Коллекция микровелюров Newtonone – текстильный коллаж из беспроегрывных оттенков, безошибочных технических свойств и тактильного восторга. Этот современный и практичный материал можно использовать на любых формах мебели в интерьерах любой стилистической направленности. Интенсивное использование в домашних или коммерческих пространствах – для Newtonone нет ничего невозможного.

Бархатистая поверхность коллекции Newtonone избавит от неразделенной любви к велюрам и шениллам – приятный на ощупь микровелюр станет достойной заменой притягательного текстиля. Кроме того, мягкий обивочный материал с плотным, невысоким ворсом можно использовать в домах, где обитают домашние животные. Простой уход и легкая чистка – дополнительные преимущества Newtonone.

Откройте мир заново – попробуйте Newtonone!

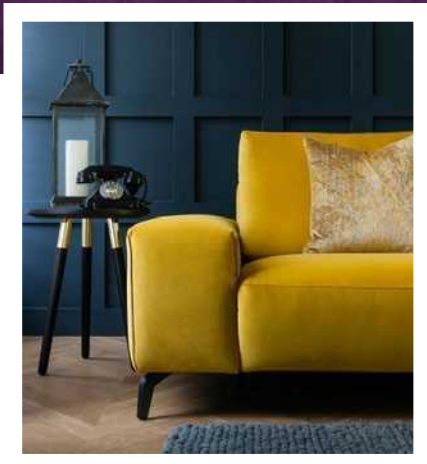
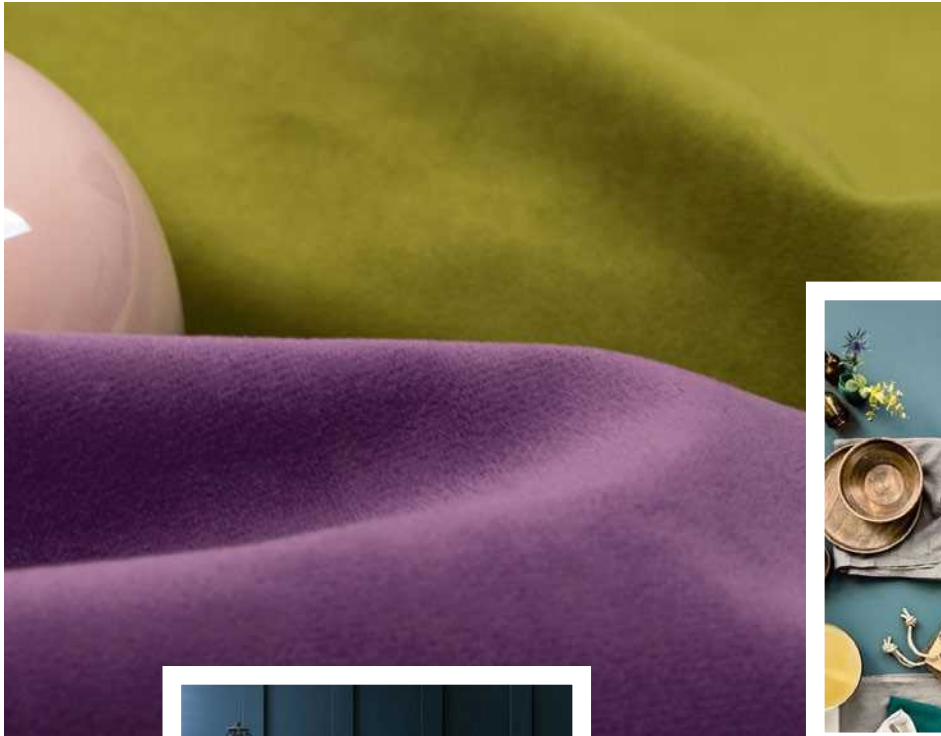

Преимущества коллекции



Материал обладает повышенной устойчивостью к истиранию



Коллекция предназначена для оформления предметов интерьера любого функционального назначения



Коммерческое использование

Колор-карта коллекции **Newton**



NEWTONE cream



NEWTONE light beige



NEWTONE beige



NEWTONE cacao



NEWTONE honey

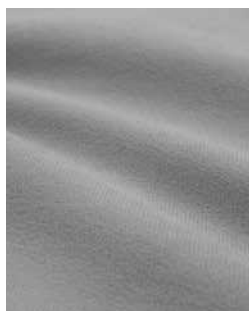

NEWTONE light grey



NEWTONE grey



NEWTONE antracite

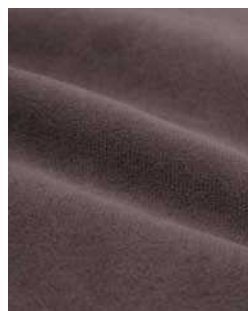

NEWTONE plum



NEWTONE dark brown



NEWTONE flamingo



NEWTONE rose



NEWTONE purple



NEWTONE wine



NEWTONE navy

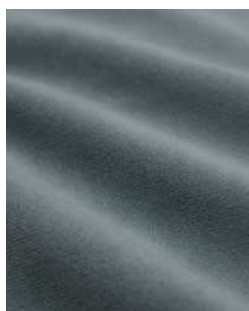

NEWTONE aqua blue

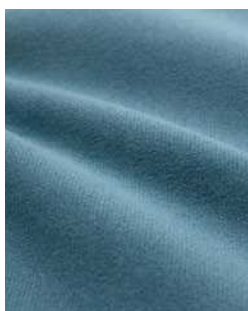

NEWTONE azure



NEWTONE emerald

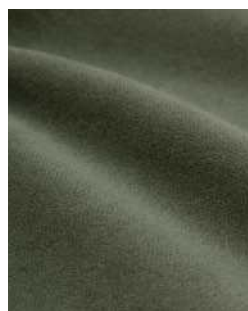

NEWTONE kiwi



NEWTONE green



NEWTONE yellow



NEWTONE peach

ТЕХНИЧЕСКИЕ ХАРАКТЕРИСТИКИ

Вид материала:	микровелюр
Состав:	100% ПЭ
Ширина:	140 см
Плотность:	250 г/кв.м
Тест Мартиндейла:	50 000 циклов
Назначение:	повседневное использование
Производитель:	КНР

УХОД



Удаление загрязнений мебельными пенами или бесщелочными и пенообразующими растворами.



Сухая чистка пылесосом. Рекомендуется использовать насадку с мягкой щетиной.

МОДЕЛЬ ДИВАНА В КОЛЛЕКЦИИ **NEWTONE**



1. Newtone azure
2. Newtone beige

Odissea



Odissea – затейливый узор судьбы

Оригинальный узор коллекции напоминает карту странствий древнегреческого героя Одиссея, который прославится не только своими подвигами, но и блестящим умением полагаться на силу в сочетании с умом и находчивостью.

Коллекция Odissea – эффектное сочетание внешней привлекательности, сбалансированных технических характеристик и практических свойств. Универсальная микрофибра превратит мягкую мебель в бесценный подарок для современного человека, мечтающего вернуться домой, чтобы наслаждаться комфортом и созерцать прекрасное.

В коллекции Odissea мы видим неориентированный геометрический рисунок, добавляющий материалу декоративной сложности. Мягкий, практически неуловимый блеск поверхности напоминает тонкую игру света и бликов на воде.

Цветовая палитра коллекции Odissea состоит из 23 оттенков. Земляные цвета соприкасаются с легкими нюдовыми тонами, и в этом изящном диалоге контрасты обнажаются до предела.

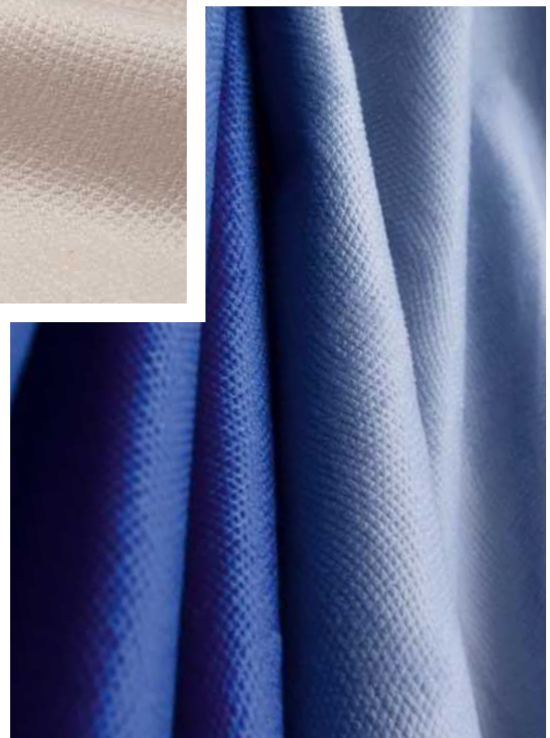

Преимущества коллекции



Материал обладает повышенной устойчивостью к истиранию



Коллекция предназначена для оформления предметов интерьера любого функционального назначения



Широкая колор-карта



Неориентированный рисунок, позволяет оптимизировать раскрой материала

Колор-карта коллекции **Odissea**



Odissea white



Odissea dusty



Odissea ecru



Odissea beige



Odissea cream



Odissea latte



Odissea honey



Odissea coffee



Odissea light grey



Odissea grey.



Odissea brown



Odissea dark brown



Odissea rose.



Odissea lavender



Odissea violet

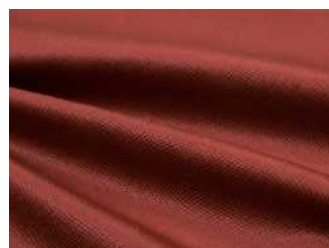

Odissea terracotta



Odissea yellow



Odissea lime



Odissea green



Odissea orange



Odissea light blue







Odissea aqua blue



Odissea blue

Вид материала:	микрофибра
Состав:	100% ПЭ
Ширина:	140 см
Плотность:	220 г/кв.м
Тест Мартиндейла:	30 000 циклов
Назначение:	для усиленной эксплуатации в домашних условиях
Производитель:	КНР

-  Рекомендуется беречь от воздействия прямых солнечных лучей.
-  Рекомендуется беречь от воздействия ламп накаливания.
-  Для самостоятельной очистки допускается использование специальных моющих средств.
-  При удалении загрязнений рекомендуется использовать неконцентрированный мыльный раствор.
-  Сухая чистка пылесосом. Рекомендуется использовать насадку с мягкой щетиной.

МОДЕЛЬ ДИВАНА В КОЛЛЕКЦИИ **ODISSEA**



1. Odissea light blue
2. Odissea beige

Prima

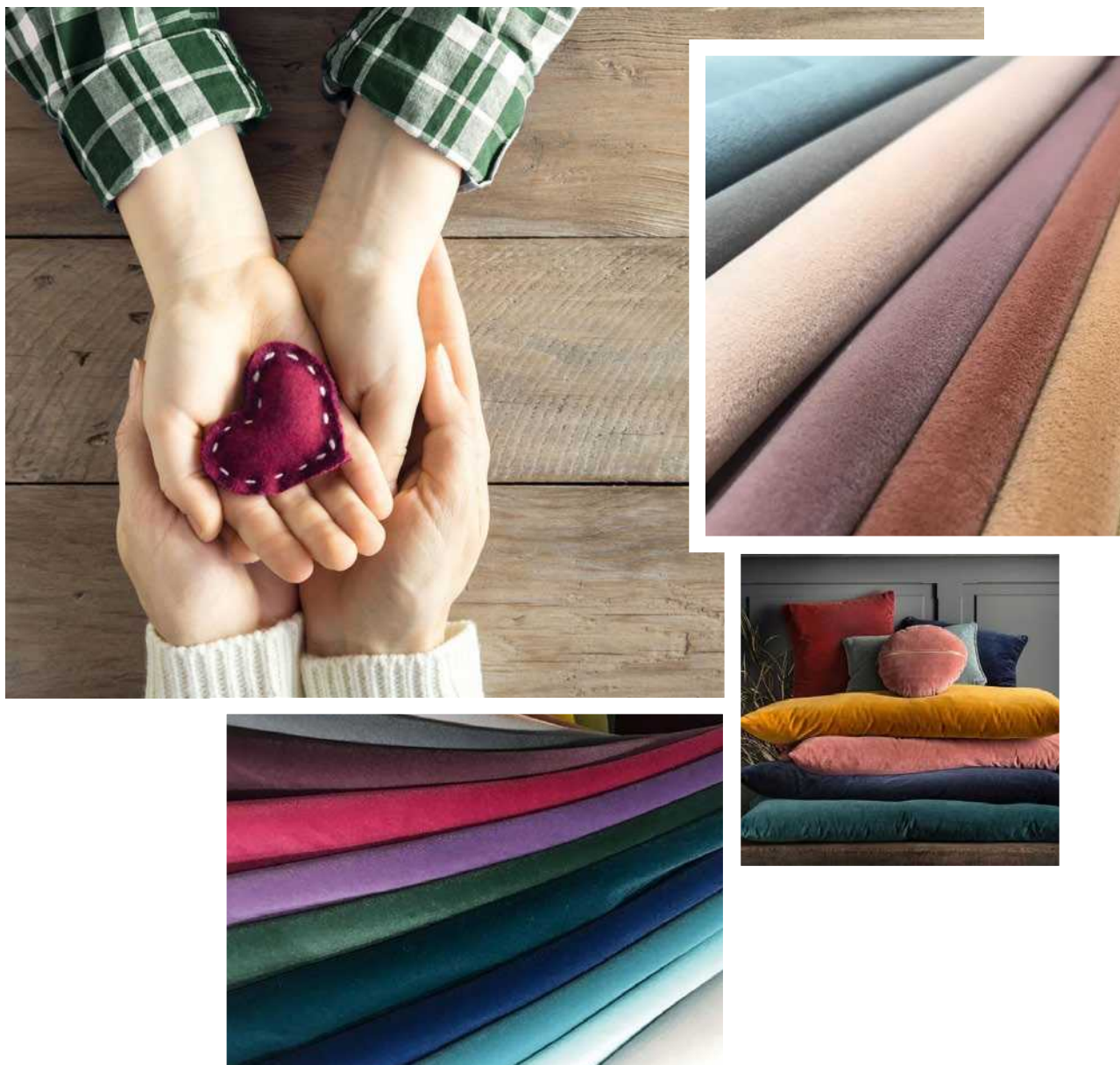

Prima – любовь в одно касание

Бархатистая фактура велюра притягивает взгляды и побуждает прикасаться к бесподобной поверхности материи, чтобы испытать тактильное наслаждение. Велюр становится универсальным материалом, который органично продолжает прямые или фантазийные формы мягкой мебели. Точно выверенный минимализм или декоративный ар-деко, бунтарский индустриальный стиль или мягкий mid century – нет строгой линии, которой стоит придерживаться при интеграции мягкой мебели, обитой велюром.

Колористическая палитра коллекции поражает воображение. Драматические версии и тонкие пастельные решения рассказывают историю покорения цветом. Бежевые и молочные, коричневые и терракотовые, розовые и гранатовые, лиловые и винные, лимонные и коралловые цвета выглядят свежо и современно.

Специальная пропитка со свойствами WaterProof уберезет материю от различных загрязнений. Кроме того, у велюров Prima нет «пальчикового» эффекта, поэтому эксплуатация мягкой мебели станет истинным удовольствием без бытовых сложностей.



Преимущества коллекции



Материал обладает повышенной устойчивостью к истиранию



Коллекция предназначена для оформления предметов интерьера любого функционального назначения



Колор-карта раскрывается 31 цветом, которые эффектно подчеркнут достоинства мебели



Благодаря водоотталкивающей пропитке WaterProff – молекулы воды не впитываются в материал

Колор-карта коллекции **Prima**



Prima light beige



Prima cream



Prima latte



Prima beige



Prima honey



Prima yellow



Prima apricot



Prima kiwi



Prima green



Prima forest



Prima peach



Prima orange



Prima brown



Prima coffee



Prima dark brown



Prima natural

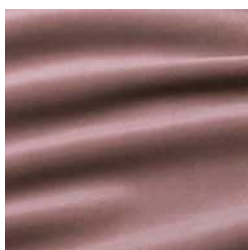

Prima rose

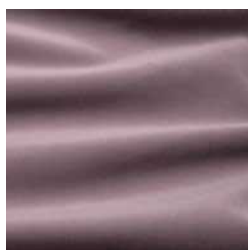

Prima lavender



Prima violet



Prima purple



Prima cameo



Prima sangria



Prima wine

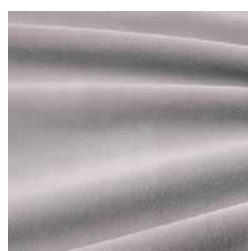

Prima light grey



Prima grey / dark grey



Prima light blue



Prima mentol

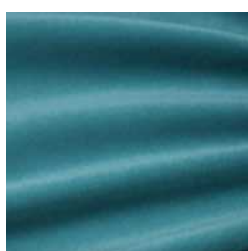

Prima aqua blue





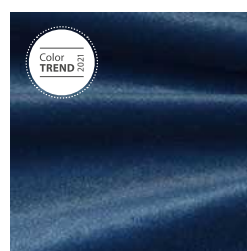

Prima ocean



Prima navy

Вид материала:	велюр
Состав:	100% ПЭ
Ширина:	140 см
Плотность:	310 г/кв.м
Тест Мартиндейла:	40 000 циклов
Назначение:	для усиленной эксплуатации в домашних условиях
Производитель:	КНР

-  Рекомендуется беречь от воздействия прямых солнечных лучей.
-  Рекомендуется беречь от воздействия ламп накаливания.
-  Для самостоятельной очистки допускается использование специальных моющих средств.
-  При удалении загрязнений рекомендуется использовать неконцентрированный мыльный раствор.
-  Сухая чистка пылесосом. Рекомендуется использовать насадку с мягкой щетиной.

МОДЕЛЬ ДИВАНА В КОЛЛЕКЦИИ PRIMA



1. Prima forest

Runa



Runa – стремление к комфорту

Максимальный комфорт – тот запрос, которому сегодня должна отвечать мягкая мебель. Необходимость сбросить скорость, вернуться к основам, получить энергию живой природы побуждает современных людей искать те вещи, которые избавят их от информационного шума и тревожных новостей.

Приятная на ощупь мебельная ткань Runa напоминает дорогостоящее кашемировое полотно: мягкое, шелковистое, притягательное. Неоднородная поверхность ткани с меланжевым эффектом создается благодаря сложному окрашиванию нитей. Runa – источник сокровенных знаний о комфорте, отдыхе и гармонии.

Цветовые сочетания коллекции микрошениллов Runa безупречны, как сама природа. Вариации травяных и изумрудных оттенков поддержат экологичные интерьеры. Полутона и нюансы невозмутимых синих оттенков создадут атмосферу философского созерцания. Взрывной апельсиновый цвет играет в союзе с сигнальным желтым колером и жизнерадостным коралловым тоном, чтобы разнообразить монохромный фон. Умиротворяющая гамма серых, бежевых и коричневых оттенков завершает сбалансированную колористическую карту коллекции Runa.



Преимущества коллекции



Колор-карта насчитывает 5 актуальных цветовых решения



Подходит для любых форм мягкой мебели



Повышенные тактильные свойства



Материал обладает повышенной устойчивостью к истиранию



Прекрасно комбинируется с искусственными кожами

Колор-карта коллекции **Runa**



Runa light beige



Runa latte



Runa dark beige



Runa brown



Runa light grey



Runa grey



Runa taupe



Runa lilac



Runa lime



Runa yellow



Runa orange



Runa coral



Runa emerald







Runa ocean



Runa blue

Вид материала:	микрошенилл
Состав:	100% ПЭ
Ширина:	140 см
Плотность:	265 г/кв.м
Тест Мартиндейла:	40 000 циклов
Назначение:	для усиленной эксплуатации в домашних условиях
Производитель:	КНР

-  Рекомендуется беречь от воздействия прямых солнечных лучей.
-  Рекомендуется беречь от воздействия ламп накаливания.
-  Для самостоятельной очистки допускается использование специальных моющих средств.
-  При удалении загрязнений рекомендуется использовать неконцентрированный мыльный раствор.
-  Сухая чистка пылесосом. Рекомендуется использовать насадку с мягкой щетиной.

МОДЕЛЬ ДИВАНА В КОЛЛЕКЦИИ RUNA



1. Runa coral
2. Newtowne peach

Saga



SAGA – скандинавская легенда

Философия скандинавского дизайна близка многим современникам, потому что в её основе – лаконичность, простота интерьерных воплощений, равновесие функциональности и эстетики. Коллекция рогожек SAGA – легенда о материи, соединяющей в себе красоту природных форм и технологические возможности нового времени.

Скандинавский стиль переживает второе рождение благодаря сочным цветам, которые теперь замещают все оттенки белого и серого. Лимонный колер превосходен в паре с небесно-голубым и чарующим зеленым тоном. Оттенки тропического манго превращаются в энергетический коктейль для любителей свободной от условностей и запретов колористики. Бежевый, коричневый и серый – совершенный союз цветовых бестселлеров для создания мебели, предназначенной для отдыха и восстановления.

Меланжевый эффект коллекции достигается своеобразному плетению нитей. Основа материала прокрашивается целиком, дополнительно используются нити, создающие нетривиальный рисунок и объем. Мягкая градация оттенков добавляет сложности будничной фактуре рогожки. Однотонная материя с неориентированным геометрическим дизайном позволит создать актуальный образ мягкой мебели в скандинавском стиле.

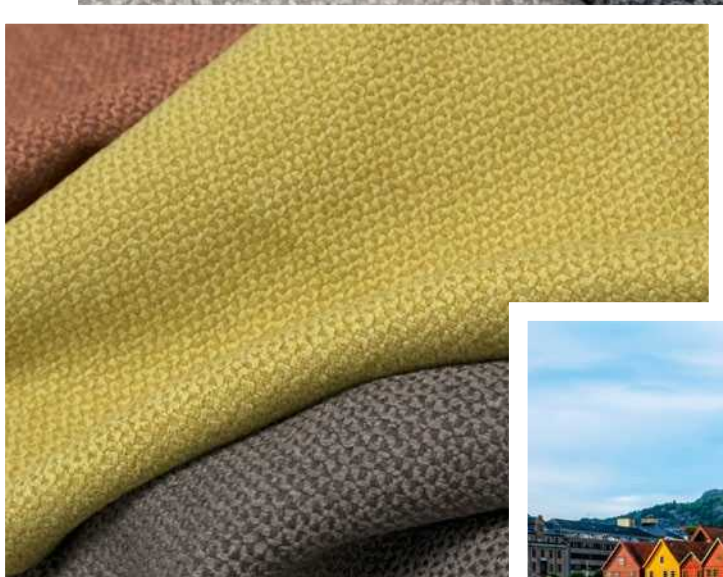

Преимущества коллекции



Материал обладает повышенной устойчивостью к истиранию



Подходит для любых форм мебели

Колор-карта коллекции **Saga**



Saga beige



Saga latte



Saga brown

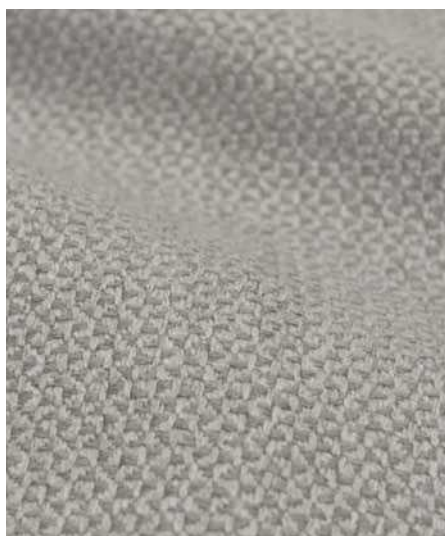

Saga grey



Saga sky



Saga dark grey



Saga yellow



Saga mango



Saga ocean

Вид материала:	рогожка
Состав:	100% ПЭ
Ширина:	142 см
Плотность:	350 г/кв.м
Тест Мартиндейла:	40 000 циклов
Назначение:	предназначена для усиленной эксплуатации в домашних условиях
Производитель:	КНР



Рекомендуется удалять пыль при помощи влажной губки или салфетки.



Для самостоятельной очистки допускается использование специальных моющих средств, предназначенных для ухода за мебельными тканями.



Сухая чистка пылесосом. Рекомендуется использовать насадку с мягкой щетиной.

МОДЕЛЬ ДИВАНА В КОЛЛЕКЦИИ SAGA



1. Saga mango

Bravo



Bravo – взрыв эмоций

Рельефная поверхность с модным тиснением, нетканая подложка, придающая дополнительный объем материалу, трендовые цвета – безусловные преимущества коллекции мебельных рогожек Bravo.

Аплодисменты – каждому из колористических решений коллекции. Точно найденная комбинация оттенков внутри бежевой, коричневой и серой палитр позволит сочетать их между собой легко и непринужденно. Миксуйте цвета и экспериментируйте с компаньонами!

Жизнерадостные бирюзовые, голубые, лимонные и ультрафиолетовые тона добавят эмоций однообразным интерьерам. Сигнальные оттенки освежат фундаментальную гамму серой, коричневой и бежевой палитр.

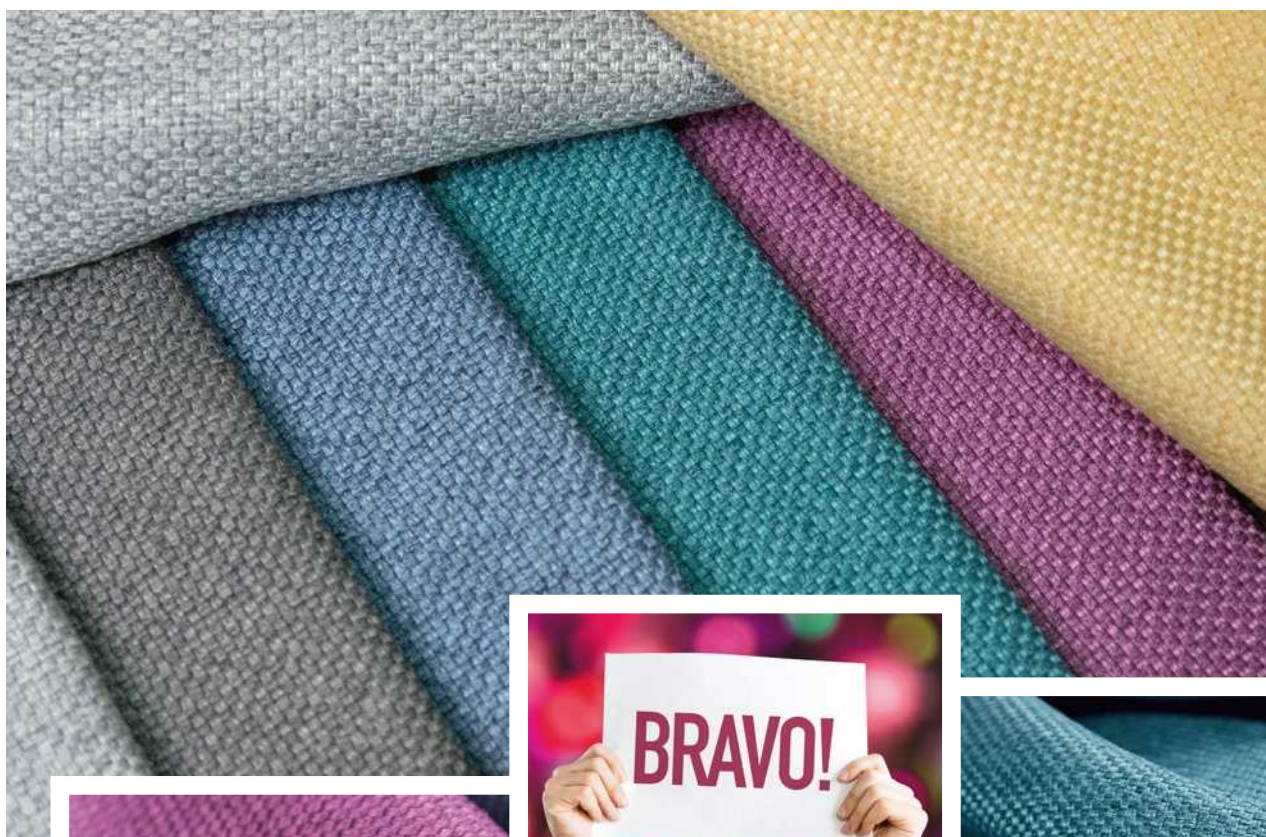

Преимущества коллекции



Трендовая колор-карта представлена 11 модными оттенками



Материал обладает повышенной устойчивостью к истиранию



Модное тиснение и нетканая подложка придаст мебели дополнительный объем



Широкие возможности по сочетанию внутри коллекции

Колор-карта коллекции **Bravo**



Bravo white



Bravo light grey



Bravo grey



Bravo dark grey



Bravo cream



Bravo yellow.



Bravo light brown



Bravo dark brown



Bravo blue



Bravo emerald



Bravo purple

Вид материала:	рогожка
Состав:	100% ПЭ
Ширина:	140 см
Плотность:	340 г/кв.м
Тест Мартиндейла:	50 000 циклов
Назначение:	для усиленной эксплуатации в домашних условиях
Производитель:	КНР



Рекомендуется беречь от воздействия прямых солнечных лучей.



При удалении загрязнений рекомендуется использовать неконцентрированный мыльный раствор.



Сухая чистка пылесосом. Рекомендуется использовать насадку с мягкой щетиной.

МОДЕЛЬ ДИВАНА В КОЛЛЕКЦИИ **BRAVO**



1. Bravo grey
2. Bravo yellow.
3. Bravo dark grey
4. Bravo emerald

Chalet



Chalet – неповторимая аура тепла

Мягкая, удобная мебель – обязательный атрибут интерьеров в стиле шале. Когда романтика и комфорт сливаются воедино, возникает неповторимая аура тепла и уюта. Рогожки с ярко выраженной фактурой, вязанные ткани, геометрические принты необычных форм и оттенков превращают нордические пространства в оплот индивидуальности.

Тренд на фактуру рогожки не потерял своей актуальности. Коллекция стильных однотонных жаккардов Chalet – современный материал, который идеально оформит разнообразные по исполнению мебельные ансамбли.

Фундаментальные оттенки натуральной древесины и серого неотесанного камня выстраивают интерьерную композицию в стиле шале. Природные тона перекликаются между собой, дополняя и усложняя текстильный замысел. Текстиль натуральных, природных тонов будет выигрышно смотреться с компаньонами сигнальных оттенков. Ментоловые, горчичные и бирюзовые колеры коллекции Chalet солируют на фоне благородных решений песочной гаммы.



Преимущества коллекции



Трендовая колор-карта представлена 10 спокойными оттенками



Прекрасно оформит классические прямые формы и чехловую мебель



Материал обладает повышенной устойчивостью к истиранию



Теплая, согревающая коллекция придает ощущение уюта и тепла в интерьере

Колор-карта коллекции **Chalet**



Chalet beige



Chalet sand



Chalet brown



Chalet dark brown



Chalet grey



Chalet dark grey



Chalet blue



Chalet yellow









Chalet menthol



Chalet azure

Вид материала:	рогожка
Состав:	100% ПЭ
Ширина:	140 см
Плотность:	340 г/кв.м
Тест Мартиндейла:	40 000 циклов
Назначение:	для усиленной эксплуатации в домашних условиях
Производитель:	КНР

-  Рекомендуется беречь от воздействия прямых солнечных лучей.
-  Рекомендуется беречь от воздействия ламп накаливания.
-  Рекомендуется удалять пыль при помощи влажной губки или салфетки.
-  Для самостоятельной очистки допускается использование специальных моющих средств.
-  При удалении загрязнений рекомендуется использовать неконцентрированный мыльный раствор.
-  Сухая чистка пылесосом. Рекомендуется использовать насадку с мягкой щетиной.

МОДЕЛЬ ДИВАНА В КОЛЛЕКЦИИ **CHALET**



- 1. Chalet blue
- 2. Chalet azure
- 3. Newtowne azure

Corso



Corso – подвижная игра

Коллекция Corso создана для современных мебельных композиций. Однотонный дизайн выглядит интересно и сложно благодаря сочетанию нескольких разноцветных нитей. Вертикальное расположение рисунка работает на эффектную оптическую иллюзию: ткань, словно река с быстрым течением, меняется на глазах. Возникает ощущение, что мягкая мебель, обитая рогожкой Corso, неуловимо-подвижна.

Одиннадцать цветовых решений коллекции – это яркая комбинация базовых оттенков и трендовых тонов. Коралловые и кофейные нотки украшают стерто-голубой фон; на антрацитовый базе встречаются малиновые вкрапления; сумеречно-синие решения освежаются прозрачно-голубыми тонами.

Рогожка Corso станет выигранным компаньоном для искусственной кожи. Высокая износостойкость коллекции позволит интенсивно использовать материал в жилых и коммерческих проектах. Corso. Все течет, все меняется – материя остается.

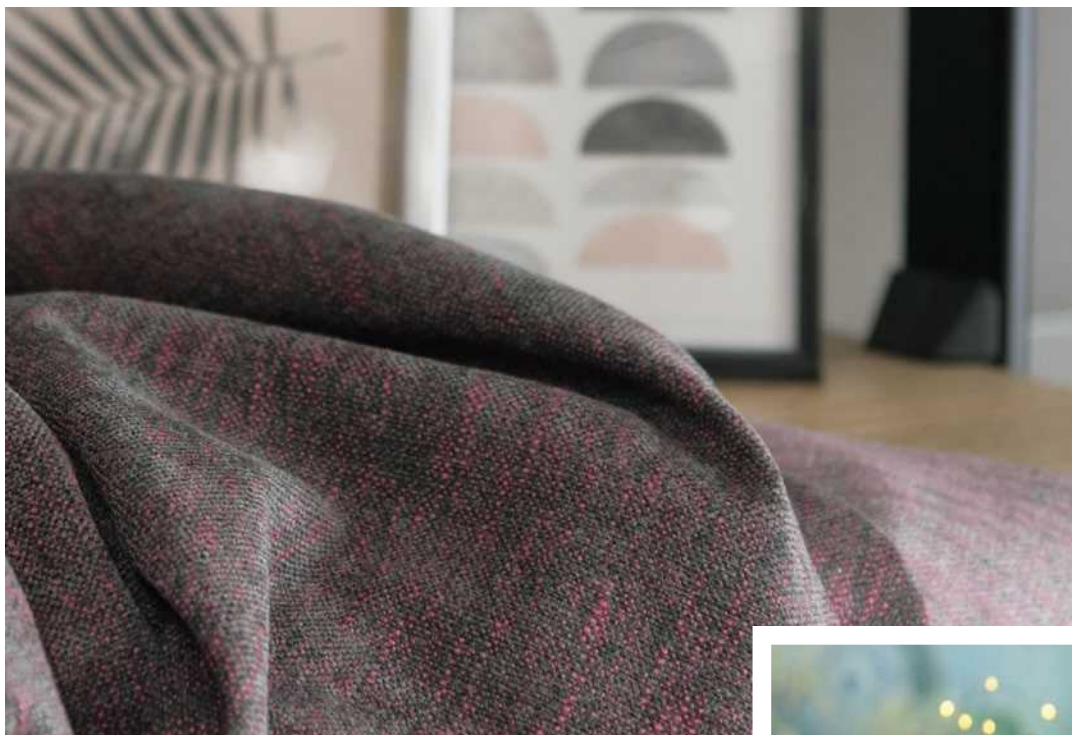

Преимущества коллекции



Стильный, «текущий» дизайн – великолепно подчеркнет эргономику и формы мебели



Прекрасно комбинируется с микровелюрами, шениллами и искусственными кожами



Материал обладает повышенной устойчивостью к истиранию



Колор-карта выверена 11 актуальными цветовыми решениями

Колор-карта коллекции **Corso**



Corso white



Corso light grey



Corso grey



Corso dark grey



Corso beige

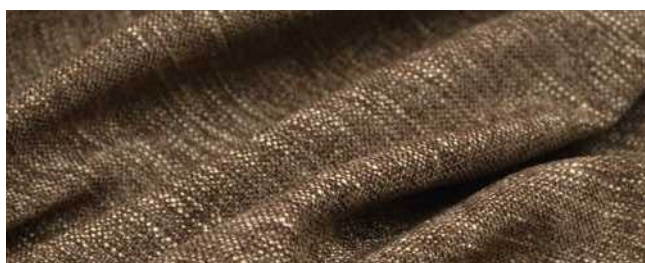

Corso honey



Corso blue



Corso blue grey



Corso navy





Corso purple



Corso green

Вид материала:	рогожка
Состав:	100% ПЭ
Ширина:	140 см
Плотность:	330 г/кв.м
Тест Мартиндейла:	50 000 циклов
Назначение:	для усиленной эксплуатации в домашних условиях
Производитель:	КНР

-  При удалении загрязнений рекомендуется использовать неконцентрированный мыльный раствор.
-  Сухая чистка пылесосом. Рекомендуется использовать насадку с мягкой щетиной.
-  Для самостоятельной очистки допускается использование специальных моющих средств.

МОДЕЛЬ ДИВАНА В КОЛЛЕКЦИИ **CORSO**



1. Corso green
2. Niagara aqua glass
3. Niagara turquoise

Flora



Flora – чарующее великолепие Востока.

Художественная культура Древнего Востока завораживает. Ювелирно-тонкие, ажурные узоры сирийских мастеров по текстилю – это древние традиции ручного ремесла, не имеющие аналогов. Подчеркнуть изысканность интерьера, сдержанность и благородство классических решений призвана новая коллекция жаккардовых тканей Flora, в которой прослеживается развитие темы традиционных восточных орнаментов – дамаска и пейсли. Орнаментальная и растительная стилистика коллекции задают стиль, особенную ритмичность в современных интерьерах. Колористические решения коллекции выдержаны в спокойной бежево-коричневой, сдержанной лиловой и благородной серой гамме. Коллекция жаккардов Flora гармонично оформит как классические, так и фантазийные формы мягкой мебели, выступит эффектным компаньоном к коллекциям микрофибры и искусственных кож.

Flora – ориентальный стиль, отточенный временем.



Преимущества коллекции



Идеальное сочетание с коллекциями микрофибры и искусственных кож



Коллекция предназначена для оформления предметов интерьера любого функционального назначения



Привлекательное соотношение цены и качества материала сегмента Base

Колор-карта коллекции **Flora**



Flora damask beige



Flora damask comp beige/ light beige



Flora paisley light beige



Flora damask brown



Flora damask comp brown



Flora paisley brown



Flora damask grey



Flora damask comp grey



Flora paisley grey



Flora damask lilac

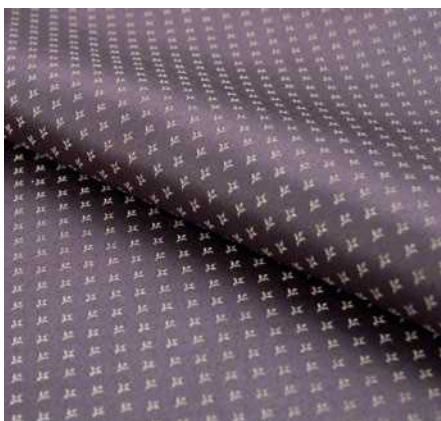





Flora damask comp lilac



Flora paisley violin

Вид материала:	жаккард
Состав:	100% ПЭ
Ширина:	140 см
Плотность:	230 г/кв.м
Раппорт:	Flora damask – 28/34 см Flora damask comp – 1,5/1,5 см Flora paisley – 42,3/34,5 см
Тест Мартиндейла:	15 000 циклов
Назначение:	повседневное использование
Производитель:	Египет

-  Рекомендуется беречь от воздействия прямых солнечных лучей.
-  Держать вдали от обогревательных приборов.
-  Удаление локальных загрязнений мебельными пенами или бесщелочными и пенообразующими растворами.
-  Сухая чистка пылесосом. Рекомендуется использовать насадку с мягкой щетиной.

МОДЕЛЬ ДИВАНА В КОЛЛЕКЦИИ **FLORA**



1. Flora damask lilac
2. Flora damask comp lilac
3. Furor plus elderberry
4. Newtone cream

Galaxy



Эта микрофибра относится к новому поколению материалов, сочетающему традиции ткачества с нанотехнологиями. Их уникальный симбиоз в текстиле открыл неограниченные, воистину галактические возможности для дизайнерских решений.

Galaxy – это актуальные фактура и дизайн, повышенная мягкость (Soft Plus), долгий срок эксплуатации, простота в уходе, богатая колор-карта. Палитра коллекции представлена 24 трендовыми оттенками – от приглушенных бежево-серых тонов до красного, бирюзового и фиолетового. Ткань прошла обработку Antistatic Finishing, полностью исключившую образование статического электричества.

Galaxy – стильная мебель по демократичной цене.



Преимущества коллекции



Наличие уникального тактильного свойства повышенной мягкости



Гармоничное сочетание с коллекциями натуральной и искусственной кожи



Материал обладает повышенной устойчивостью к истиранию



Неориентированный рисунок позволяет оптимизировать раскрой материала



Богатая колор-карта

Колор-карта коллекции **Galaxy**



Galaxy white



Galaxy light beige



Galaxy skin



Galaxy warm beige



Galaxy beige



Galaxy honey



Galaxy light brown



Galaxy brown



Galaxy dark brown



Galaxy amber



Galaxy warm grey



Galaxy lilac



Galaxy violet



Galaxy purple



Galaxy red



Galaxy grey



Galaxy graphite



Galaxy grey blue



Galaxy asphalt



Galaxy blue



Galaxy light blue



Galaxy blue grey



Galaxy turquoise





Galaxy green

ТЕХНИЧЕСКИЕ ХАРАКТЕРИСТИКИ

Вид материала:	микрофибра
Состав:	100% ПЭ
Ширина:	145 см
Плотность:	307 г/кв.м
Тест Мартиндейла:	30 000 циклов
Назначение:	повседневное использование
Производитель:	КНР

УХОД

-  При удалении загрязнений рекомендуется использовать неконцентрированный мыльный раствор.
-  Сухая чистка пылесосом. Рекомендуется использовать насадку с мягкой щетиной.
-  Для самостоятельной очистки допускается использование специальных моющих средств.

МОДЕЛЬ ДИВАНА В КОЛЛЕКЦИИ **GALAXY**



1. Galaxy lilac

Kongo



Коллекция микрофибры Kongo – универсальный материал для оформления мягкой мебели.

Износостойкая, практичная, приятная на ощупь микрофибра – современная версия для использования в жилых и коммерческих пространствах. В наступающих сезонах будут популярны все оттенки саванны.

Африканские степи состоят из множества оттенков и полутонов, и все они собраны в колористической палитре Kongo. Коричнево-золотистая и серая гаммы усилены модными зелеными, желтыми, оранжевыми, синими и лиловыми оттенками. Цветовые решения komponуются между собой, и в каждом из них чувствуется магия африканских пейзажей. Текстура натуральной кожи превращает демократичный по стоимости материал в респектабельную материю. Бархатистая поверхность микрофибры Kongo побуждает прикасаться к ней снова и снова.

Универсальность, доступность, практичность – это Kongo.



Преимущества коллекции



Оптимальное соотношение цены и качества



Подходит для любых форм мебели



Материал обладает повышенной устойчивостью к истиранию

Колор-карта коллекции **Kongo**



Kongo cream



Kongo coffee



Kongo ecru







Kongo brown



Kongo grey

Вид материала:	микрофибра
Состав:	100% ПЭ
Ширина:	140 см
Плотность:	215 г/кв.м
Тест Мартиндейла:	40 000 циклов
Назначение:	для усиленной эксплуатации в домашних условиях
Производитель:	КНР

-  Рекомендуется беречь от воздействия прямых солнечных лучей.
-  Рекомендуется удалять пыль при помощи влажной губки или салфетки.
-  Для самостоятельной очистки допускается использование специальных моющих средств.
-  При удалении загрязнений рекомендуется использовать неконцентрированный мыльный раствор.
-  Сухая чистка пылесосом. Рекомендуется использовать насадку с мягкой щетиной.

МОДЕЛЬ ДИВАНА В КОЛЛЕКЦИИ **KONGO**



1. Kongo cream
2. Ontario aqua sea
3. Niagara aqua glass

Lounge

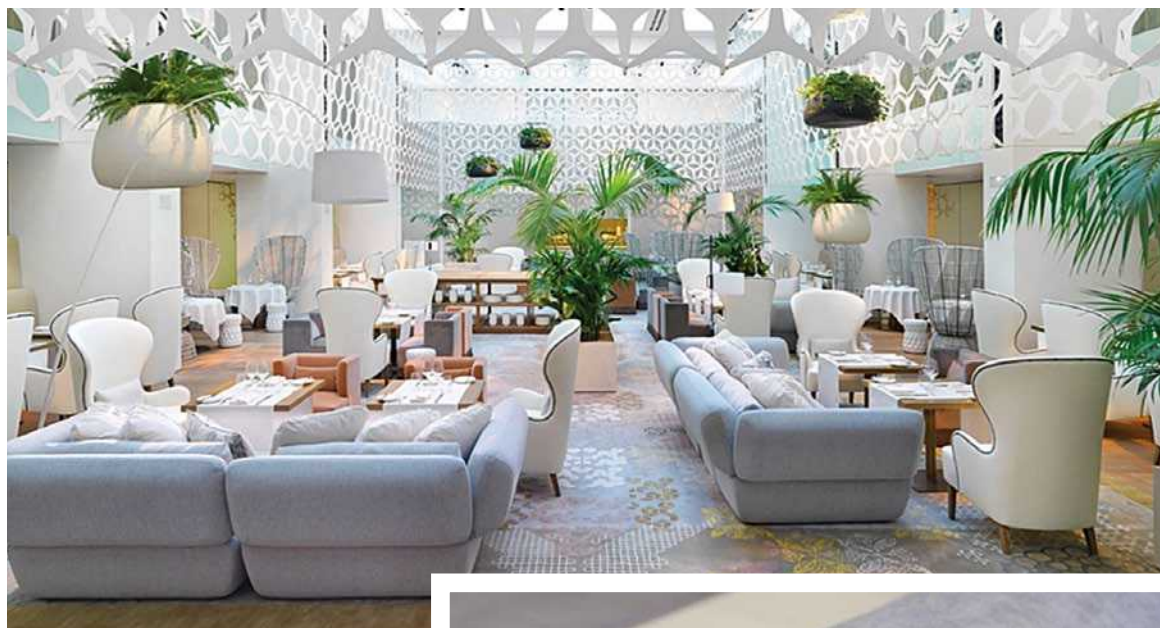

Lounge – это атмосфера отдыха, расслабления, безмятежной легкости и комфорта, наслаждение неспешным течением времени, отрицание суеты. Являясь одним из самых модных направлений в настоящее время, стиль Lounge возник спонтанно в больших городах и мегаполисах как возможность быстро отдохнуть и расслабиться в условиях информационных перегрузок и стрессов.

Колор-карта коллекции включает в себя 38 оттенков: это цвета базовой бежево-коричневой гаммы и ультрамодные жизнеутверждающие колеры кудрявой капусты, желтой примулы, яркого пламени, утонченной лазури, насыщенной фуксии. Разнообразные колористические решения коллекции Lounge – мультивозможности по сочетанию ткани с другими компаньонами: комбинация с искусственной кожей, микрофиброй или жаккардом составит единый ансамбль в авторском интерьере.

Lounge – жить в удовольствие.



Преимущества коллекции



Колор-карта выполнена с учетом модных цветовых трендов



Идеальное сочетание с искусственными кожами



Необыкновенная тактильность материала обусловлена применением передовых технологий в производстве



Материал обладает повышенной устойчивостью к истиранию



Оптимальное соотношение цены и качества



Подходит для любых форм мебели

Колор-карта коллекции Lounge



Lounge 1



Lounge 2



Lounge 3



Lounge 4



Lounge 5



Lounge 6



Lounge 7



Lounge 8



Lounge 9



Lounge 10



Lounge 11



Lounge 12



Lounge 13



Lounge 14



Lounge 15



Lounge 16



Lounge 17



Lounge 18



Lounge 19



Lounge 20



Lounge 21



Lounge 22



Lounge 23



Lounge 24



Lounge 25



Lounge 26



Lounge 27



Lounge 28



Lounge 29



Lounge 30



Lounge 31



Lounge 32



Lounge 33



Lounge 34



Lounge 35



Lounge 36









Lounge 37



Lounge 38

Вид материала:	микрошенилл
Состав:	100% ПЭ
Ширина:	140 см
Плотность:	320 г/кв.м
Тест Мартиндейла:	30 000 циклов
Назначение:	для усиленной эксплуатации в домашних условиях
Производитель:	КНР

-  Рекомендуется беречь от воздействия прямых солнечных лучей.
-  Не располагать вблизи нагревательных приборов.
-  Возможно отпаривание.
-  При удалении загрязнений рекомендуется использовать мебельные пены или бесщелочные и пенообразующие распылители.
-  Сухая чистка пылесосом. Рекомендуется использовать насадку с мягкой щетиной.
-  Возможна стирка при 30 °С.

МОДЕЛЬ ДИВАНА В КОЛЛЕКЦИИ **LOUNGE**



- 1. Lounge 12
- 2. Lounge 22
- 3. Lounge 24
- 4. Lounge 21

Scandinavia

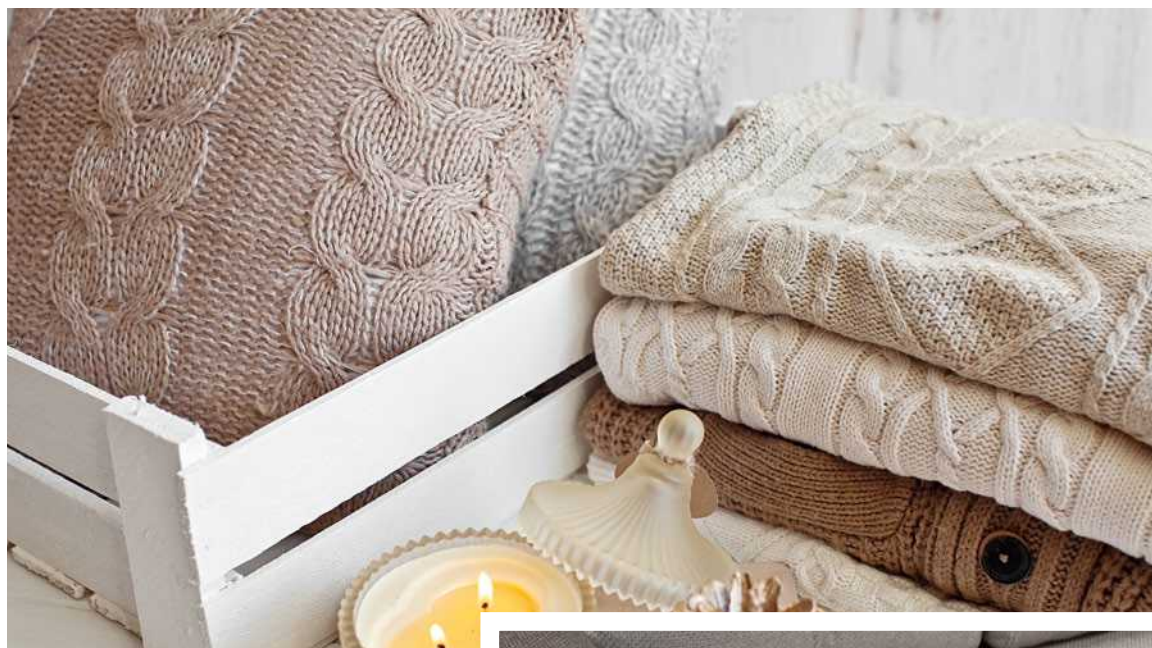

Скандинавский стиль вернулся на модную авансцену. Натуральность, легкость и лаконичность – характерные особенности этого направления из 60-х. Коллекция однотонных жаккардов Scandinavia – дань скандинавской моде, это мебельный бестселлер с нордическим характером. Природную цветовую гамму коллекции составляют топовые цвета российского мебельного рынка. Благородные оттенки серого, бежевого и коричневого подчеркнут индивидуальность современных интерьеров, которым свойственна натуральность. Стильные жаккарды из коллекции Scandinavia универсальны в применении и украсят любые формы мягкой мебели. Кроме того, этот однотонный материал великолепно сочетается с другими тканями и искусственными кожами, позволяя обыгрывать цветовые комбинации в интерьерных решениях. Высокие технологические характеристики, демократичная цена и неоспоримые достоинства популярной на мебельном рынке рогожки делают коллекцию Scandinavia незаменимой при создании стильной мебели.

Scandinavia – гармония лаконичности и простоты.



Преимущества коллекции



Колор-карта коллекции насчитывает 3 меланжевых оттенка, позволяющих обыгрывать самые популярные колористические сочетания в материалах для мебели



Стильная фактура материала



Возможность большого количества цветовых комбинаций с тканями, искусственными кожами и внутри коллекции



Материал обладает повышенной устойчивостью к истиранию



Неориентированный рисунок, позволяет оптимизировать раскрой материала



Привлекательная цена сегмента Base

Колор-карта коллекции **Scandinavia**



Scandinavia nordic gray







Scandinavia swedish beige



Scandinavia brown wood

Вид материала:	жаккард
Состав:	100% полипропилен
Ширина:	140 см
Плотность:	310 г/кв.м
Тест Мартиндейла:	50 000 циклов
Назначение:	повседневное использование
Производитель:	КНР

-  Рекомендуется беречь от воздействия прямых солнечных лучей.
-  Держать вдали от обогревательных приборов.
-  При удалении загрязнений рекомендуется использовать неконцентрированный мыльный раствор.
-  Сухая чистка пылесосом. Рекомендуется использовать насадку с мягкой щетиной.
-  Для самостоятельной очистки допускается использование специальных моющих средств.

МОДЕЛЬ ДИВАНА В КОЛЛЕКЦИИ **SCANDINAVIA**



1. Scandinavia swedish beige

Season



Season – времена моды.

Замша, как и натуральная кожа, скажет о владельце интерьера больше, чем счет в банке. В оформлении fashion-моделей на легендарных европейских мебельных подиумах дизайнеры с мировым именем используют нубук повсеместно. Fendi Casa, Gianfranco Ferrè Home, Roberto Cavalli Home – натуральная замша стала одним из фаворитов среди мебельных обивок.

Season – самодостаточная имитация замши – топового материала сезона. Благодаря этой коллекции роскошь становится общественным достоянием. Эффектная фактура материала с тиснением в стиле Natural делает эту новинку практически неотличимой от природного аналога.

Четыре сезона – зима, весна, лето и осень – органично продолжают в колористических версиях коллекции. Естественные кремовые, бежево-коричневые и серые оттенки воссоздают вечно актуальный мир природы, состоящего из воздуха, воды, камня и песка. Голубой графит и пылкая горчица завершают модную колористическую палитру коллекции мощным аккордом.

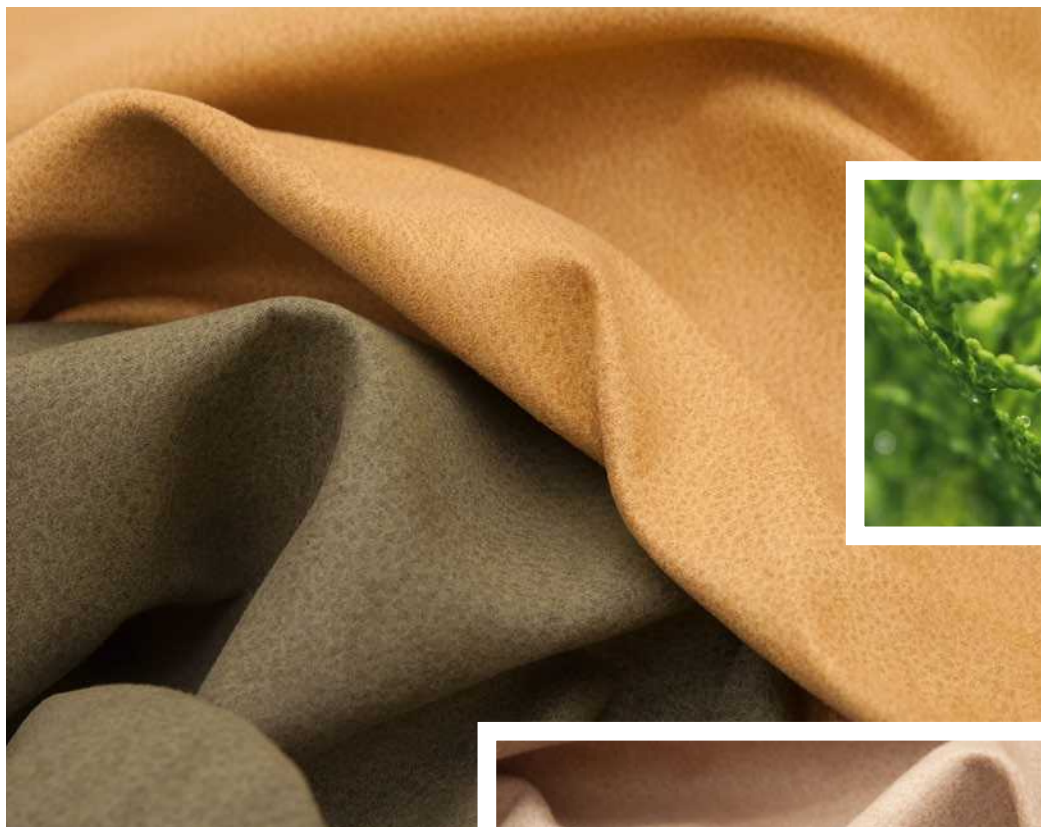

Преимущества коллекции



Трендовая колор-карта выверена 10 актуальными цветовыми решениями



Материал прост в уходе и долговечен в эксплуатации



Идеально сочетается с любыми видами материалов



Материал обладает повышенной устойчивостью к истиранию



Модная фактура материала – тиснение в стиле Natural с эффектом замши

Колор-карта коллекции **Season**



Season cream



Season beige



Season light grey

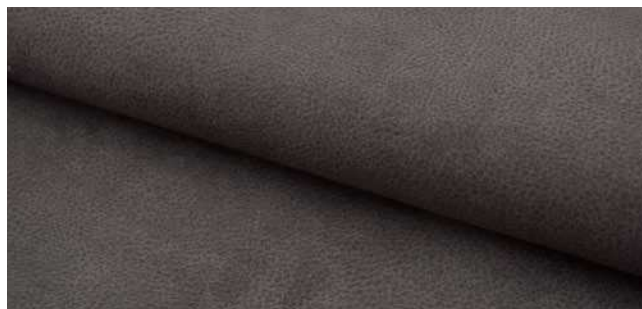

Season dark grey



Season brown



Season dark brown



Season blue granite



Season rock









Season mustard



Season green olive

Вид материала:	микрофибра
Состав:	100% ПЭ
Ширина:	140 см
Плотность:	280 г/кв.м
Тест Мартиндейла:	35 000 циклов
Назначение:	для усиленной эксплуатации в домашних условиях
Производитель:	Китай

-  Рекомендуется беречь от воздействия прямых солнечных лучей.
-  Рекомендуется беречь от воздействия ламп накаливания.
-  Рекомендуется удалять пыль при помощи влажной губки или салфетки.
-  Для самостоятельной очистки допускается использование специальных моющих средств.
-  При удалении загрязнений рекомендуется использовать неконцентрированный мыльный раствор.
-  Сухая чистка пылесосом. Рекомендуется использовать насадку с мягкой щетиной.

МОДЕЛЬ ДИВАНА В КОЛЛЕКЦИИ **SEASON**



- 1. Season mustard
- 2. Season light grey
- 3. Ontario band bamboo
- 4. Ontario pea bamboo

Stark



Stark – стильное преимущество.

Рогожка по-прежнему входит в топовую подборку материалов для оформления мягкой мебели: это утверждение доказано многочисленными интерьерными подиумами Европы и Азии. Знаменитые фэшн-дизайнеры и декораторы блестяще используют фактурные преимущества этого универсального материала. В любом пространстве рогожка выглядит современно, выступая спокойным фоном для ярких декоративных деталей и дизайнерских акцентов.

В колор-карту коллекции Stark входят десять пастельных оттенков. Бархатистый серый, свежий мятный, благородный серебристый, нежный лиловый, универсальный бежевый и мягкий кремовый – эти приглушенные тона станут деликатным воплощением любой интерьерной концепции.

Коллекция рогожки Stark идеально оформит любые формы мягкой мебели. Материал практичен в уходе и долговечен в эксплуатации. Современное жилое пространство станет комфортной средой обитания, если в нем есть Stark.



Преимущества коллекции



Трендовая колор-карта выверена 10 актуальными цветовыми решениями



Материал прост в уходе и долговечен в эксплуатации



Неориентированный рисунок, позволяет оптимизировать раскрой материала



Идеально сочетается с любыми видами материалов

Колор-карта коллекции **Stark**



Stark cream



Stark light beige



Stark beige



Stark brown



Stark light grey



Stark grey



Stark azure



Stark dark grey









Stark lilac



Stark green

Вид материала:	рогожка
Состав:	100% ПЭ
Ширина:	145 см
Плотность:	406 г/кв.м
Тест Мартиндейла:	24 000 циклов
Назначение:	для усиленной эксплуатации в домашних условиях
Производитель:	Китай

-  Рекомендуется беречь от воздействия прямых солнечных лучей.
-  Рекомендуется беречь от воздействия ламп накаливания.
-  Рекомендуется удалять пыль при помощи влажной губки или салфетки.
-  Для самостоятельной очистки допускается использование специальных моющих средств.
-  При удалении загрязнений рекомендуется использовать неконцентрированный мыльный раствор.
-  Сухая чистка пылесосом. Рекомендуется использовать насадку с мягкой щетиной.

МОДЕЛЬ ДИВАНА В КОЛЛЕКЦИИ **STARK**



1. Stark azure

Sweet



Sweet – утонченный элемент интерьера.

Мягкая мебель, обитая «костюмной» тканью, всё чаще появляется на подиумах ведущих выставок. Полоска, клетка, твид: дизайны fashion-материалов разнообразны, и этот яркий тренд привлекает внимание главных законодателей интерьерной моды. Костюмная материя, в которую «одевается» мебель, способна превратить диван или кресло в объект мебельного искусства. Динамичный дизайн и актуальная колористика – дополнительные преимущества текстиля для оформления современных пространств.

Sweet – коллекция рогожек которые не выходят из моды на протяжении многих сезонов. Актуальный рисунок «ёлочка» выглядит броско и ненамного одновременно. Шестнадцать цветов были тщательно отобраны в унисон интерьерным трендам. Холодные и теплые оттенки, спокойные и насыщенные цвета выглядят ультрасовременно. Коллекция Sweet станет компаньоном для мебельных тканей и искусственной кожи. Высокая износостойкость коллекции позволит интенсивно использовать мягкую мебель, обитую этим материалом, в жилых и коммерческих помещениях. Стать частью высокой моды в демократичном сегменте позволит Sweet.



Преимущества коллекции



Колор-карта выверена 16 актуальными цветовыми решениями



Оптимальное соотношение цены и качества



Возможность более экономичного раскроя благодаря ширине 142 см



Материал обладает повышенной устойчивостью к истиранию



Коллекция предназначена для оформления предметов интерьера любого функционального назначения



Прекрасно комбинируется с искусственными кожами и мебельными тканями

Колор-карта коллекции **Sweet**



Sweet cream



Sweet beige



Sweet caramel



Sweet brown



Sweet light grey



Sweet grey



Sweet ecru



Sweet black coffee



Sweet yellow



Sweet orange



Sweet green



Sweet azure



Sweet pink cream



Sweet lilac









Sweet rose violet



Sweet blue

Вид материала:	жаккард
Состав:	100% ПЭ
Ширина:	142 см
Плотность:	270 г/кв.м
Тест Мартиндейла:	50 000 циклов
Назначение:	для усиленной эксплуатации в домашних условиях
Производитель:	Турция

-  Рекомендуется беречь от воздействия прямых солнечных лучей.
-  Рекомендуется беречь от воздействия ламп накаливания.
-  Рекомендуется удалять пыль при помощи влажной губки или салфетки.
-  Для самостоятельной очистки допускается использование специальных моющих средств.
-  При удалении загрязнений рекомендуется использовать неконцентрированный мыльный раствор.
-  Сухая чистка пылесосом. Рекомендуется использовать насадку с мягкой щетиной.

МОДЕЛЬ ДИВАНА В КОЛЛЕКЦИИ SWEET



- 1. Sweet lilac
- 2. Sweet ecru
- 3. Sweet rose violet

Talisman



Коллекция фактурной однотонки Talisman – находка для любителей современных интерьерных решений. Микрофибра из этой коллекции относится к материалам нового поколения, она бархатиста на ощупь, прочна, эстетична, долговечна в эксплуатации и проста в уходе. Благородный глянец ворса придает ткани эффект дорогостоящего велюра. Палитра коллекции представлена 15 трендовыми оттенками, задающими тон в интерьерной моде сезонов 2016–2018. Базовые цвета бежево-коричневой гаммы перекликаются с ультрамодными оттенками розового, насыщенного синего и магнетического красного в актуальной колор-карте коллекции Talisman.

Благодаря высоким технологическим показателям, устойчивости к истиранию 40 000 циклов по Мартиндейлу и привлекательной цене сегмента Base эта коллекция подойдет для оформления жилых и коммерческих помещений.

Talisman – магия современного интерьера.

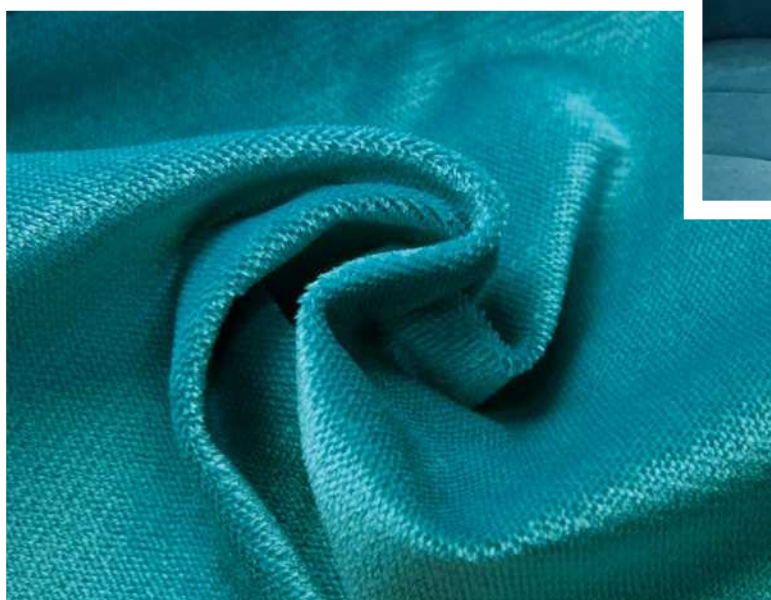

Преимущества коллекции



Благородный глянец ворса придает ткани эффект дорогостоящего велюра, визуализируя мебель в более высокий ценовой сегмент и подчеркивая достоинства изделия



Стильная коллекция мебельных жаккардов Talisman создаст неповторимую атмосферу уюта в интерьере



Оптимальный раскрой материала благодаря ширине 142 см



Привлекательная цена сегмента Base



Коллекция подходит для оформления жилых и коммерческих помещений благодаря показателю устойчивости к истиранию – 40 000 циклов по Мартиндейлу



Коллекция предназначена для оформления предметов интерьера любого функционального назначения



Идеально сочетается с искусственными кожами и коллекциями мебельных тканей



Колор-карта коллекции сформирована 15 трендовыми оттенками

Колор-карта коллекции **Talisman**



Talisman 1



Talisman 2



Talisman 3



Talisman 4



Talisman 5



Talisman 6



Talisman 7



Talisman 8



Talisman 9



Talisman 10



Talisman 11



Talisman 12



Talisman 13



Talisman 14



Talisman 15

Вид материала:	микрофибра
Состав:	100% ПЭ
Ширина:	142 см
Плотность:	336 г/кв.м
Тест Мартиндейла:	40 000 циклов
Назначение:	повседневное использование
Производитель:	КНР

-  Рекомендуется беречь от воздействия прямых солнечных лучей.
-  Рекомендуется беречь от воздействия ламп накаливания.
-  Рекомендуется удалять пыль при помощи влажной губки или салфетки.
-  Для самостоятельной очистки допускается использование специальных моющих средств, предназначенных для ухода за мебельными тканями.
-  При удалении загрязнений рекомендуется использовать неконцентрированный мыльный раствор.
-  Сухая чистка пылесосом. Рекомендуется использовать насадку с мягкой щетиной.

МОДЕЛЬ ДИВАНА В КОЛЛЕКЦИИ **TALISMAN**



1. Talisman 14
2. Aria indigo

Tempo



Новая коллекция мелкофактурной рогожки Tempo – продукт XXI века, времени высоких технологий, универсальности, эргономичности и комфорта. Специальная инновационная обработка придает материалу дополнительные свойства, позволяющие сохранить внешний вид и эксплуатационные свойства на протяжении долгого времени.

Колор-карту коллекции Tempo составляют десять стильных оттенков. Востребованные цвета бежевой, серой и коричневой гаммы дополнены модными бирюзовыми, синими, тыквенными и виноградными оттенками. Выверенные колористические решения коллекции Tempo будут органично смотреться в современных интерьерах любой стиливой направленности.

Благодаря ярко выраженной меланжевой фактуре с мелким плетением жаккарды из коллекции Tempo прекрасно сочетаются с искусственными кожами и коллекциями мебельных тканей. Повышенная устойчивость материала к истиранию (34 000 цикла по Мартиндейлу) и привлекательная цена сегмента Base превращают коллекцию Tempo в практичное решение для современных интерьеров.

Tempo – в ритме современной жизни.

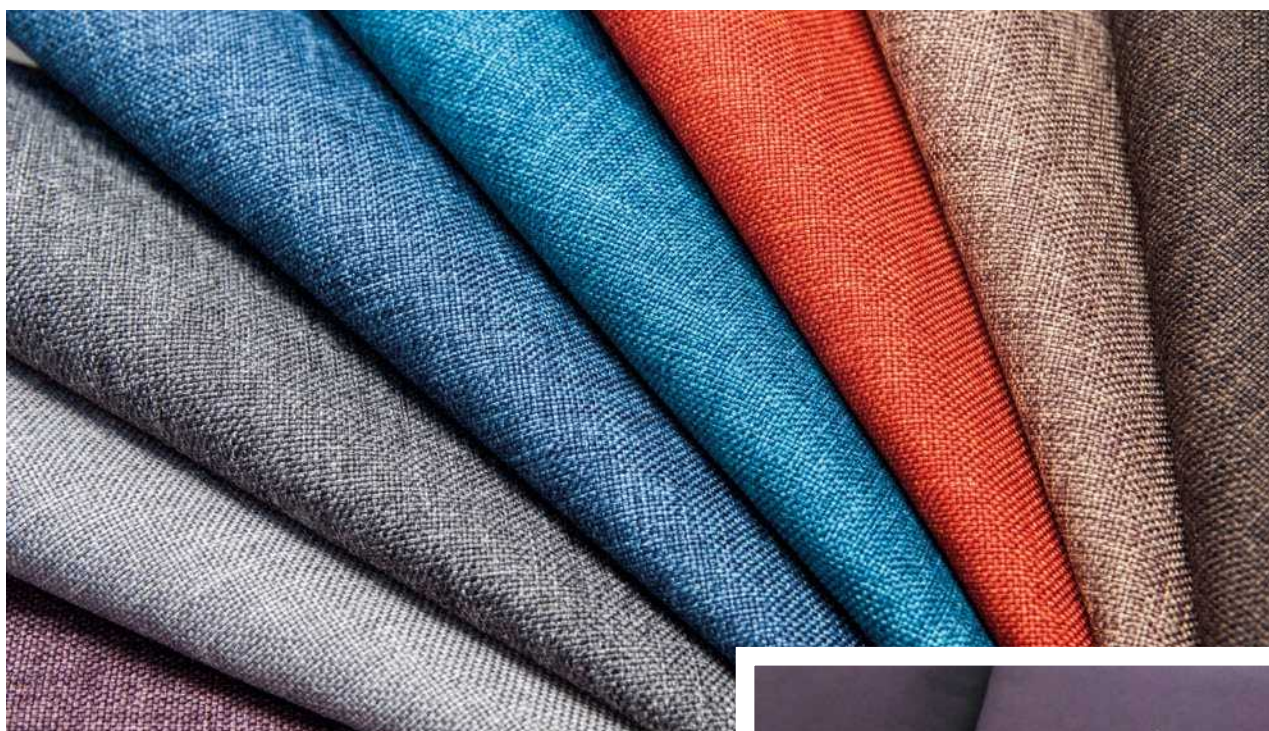

Преимущества коллекции



Колор-карта сформирована 10 оттенками включающими как коммерческие цвета, так и трендовые оттенки



Повышенная устойчивость материала к истиранию обусловлена 34 000 циклов по Мартиндейлу



Привлекательная цена сегмента Base



Стильная меланжевая фактура подчеркнет достоинства изделия, придаст мебели современный внешний вид



Инновационная обработка материала

Колор-карта коллекции **Tempo**



Tempo 1



Tempo 2



Tempo 3

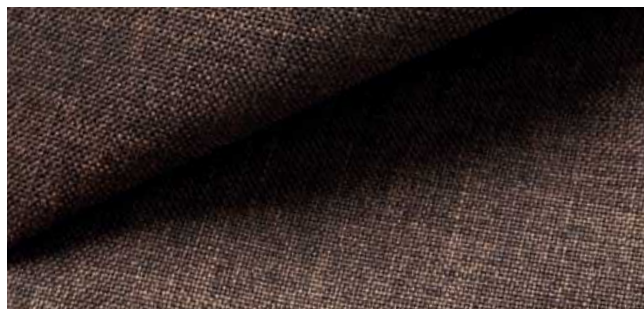

Tempo 4



Tempo 5

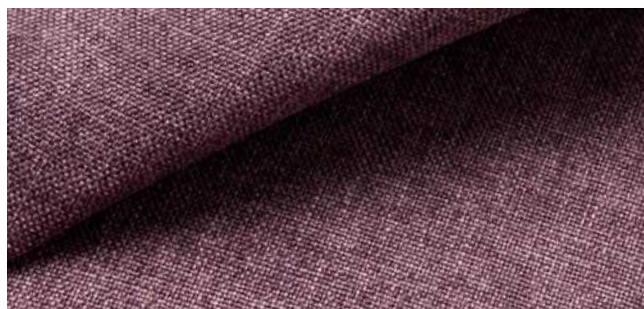

Tempo 6



Tempo 7



Tempo 8



Tempo 9









Tempo 10

ТЕХНИЧЕСКИЕ ХАРАКТЕРИСТИКИ

Вид материала:	жаккард
Состав:	100% ПЭ
Ширина:	140 см
Плотность:	240 г/кв.м
Тест Мартиндейла:	34 000 циклов
Производитель:	КНР

УХОД

-  Рекомендуется беречь от воздействия прямых солнечных лучей.
-  Рекомендуется беречь от воздействия ламп накаливания.
-  Рекомендуется удалять пыль при помощи влажной губки или салфетки.
-  Для самостоятельной очистки допускается использование специальных моющих средств.
-  При удалении загрязнений рекомендуется использовать неконцентрированный мыльный раствор.
-  Сухая чистка пылесосом. Рекомендуется использовать насадку с мягкой щетиной.

МОДЕЛЬ ДИВАНА В КОЛЛЕКЦИИ **ТЕМПО**



1. Tempo 6



**КОЛЛЕКЦИИ
НАТУРАЛЬНОЙ
КОЖИ**



04

Мебель, обитая натуральной кожей, является символом роскоши и абсолютom стиля. Экологически чистый материал премиального качества должен быть мягким и эластичным, отличаться высокой прочностью.

В этом разделе представлены высококлассные натуральные кожи итальянского производства.

Мебель в натуральной коже – эксклюзивно, дорого, уникально.

Morris



Коллекция итальянской натуральной кожи Morris – это атмосфера путешествий, открытий, новых впечатлений и ярких эмоций. Это полулицевая кожа с крупным фактурным зерном, новый шедевр для кожаных диванов, которые никогда не потеряют своей актуальности, ведь это такой же символ обеспеченной жизни, как поездка на дорогой курорт или автомобиль бизнес-класса. Солидная мебель в коже Morris украсит роскошный дом или офис крупной компании.

Все 9 трендовых цветов найдут компаньона в коллекции Spirit. Толщина кожи 1,1 – 1,4 мм идеальна для обивки диванов с большими подушками сидения.

Morris – итальянское качество по конкурентной цене.

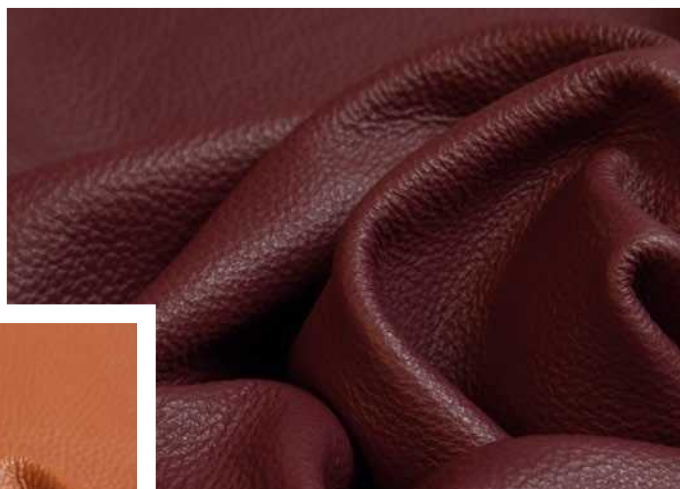

Преимущества коллекции



Дышащий материал



Подходит для любых форм мебели



Гармоничное сочетание с коллекциями мебельных тканей



Деликатный материал. Требуется бережный уход



Гипоаллергенность. Состав материала не вызывает аллергии



Гармоничное сочетание с коллекциями искусственной кожи

Колор-карта коллекции **Morris**



Morris snowdrift



Morris ermine



Morris nougat



Morris sketch



Morris savory



Morris dusk



Morris algae







Morris ocean



Morris balsamic

Вид материала:	полулицевая мебельная кожа HALF-GRAIN, SEMI-ANILINE
Состав:	100% шкуры КРС
Размер шкур:	4,0-4,5 кв.м
Толщина:	1,1-1,4 мм
Назначение:	деликатный материал
Производитель:	Италия

-  Рекомендуется беречь от воздействия прямых солнечных лучей.
-  Рекомендуется беречь от воздействия ламп накаливания.
-  Пользуйтесь специальными средствами для ухода за мебельной кожей.
-  Сухая чистка пылесосом. Рекомендуется использовать насадку с мягкой щетиной.

МОДЕЛЬ ДИВАНА В КОЛЛЕКЦИИ **MORRIS**



1. Morris savory

Yappie



Коллекция Yappie – авторский стиль и продуманная респектабельность для энергичных современных людей, ценящих основательность и лоск. Это выбор того, кто достиг социальной вершины, умеет зарабатывать и отдыхать, любит красивые эксклюзивные вещи.

Кожа эластична и упруга, качество отделки позволяет сохранить ее природное «лицо» – с отметинами, полученными животным при жизни. В колор-карте коллекции – нейтральные и трендовые цвета. Материал прочен и плотен, имеет ярко выраженную текстуру и оптимальную толщину. Мягкий глянец и фактурная крупная зернистость – идеальное сочетание для канонического образа солидной кожаной мебели.

Yappie – фешенебельность трендов.

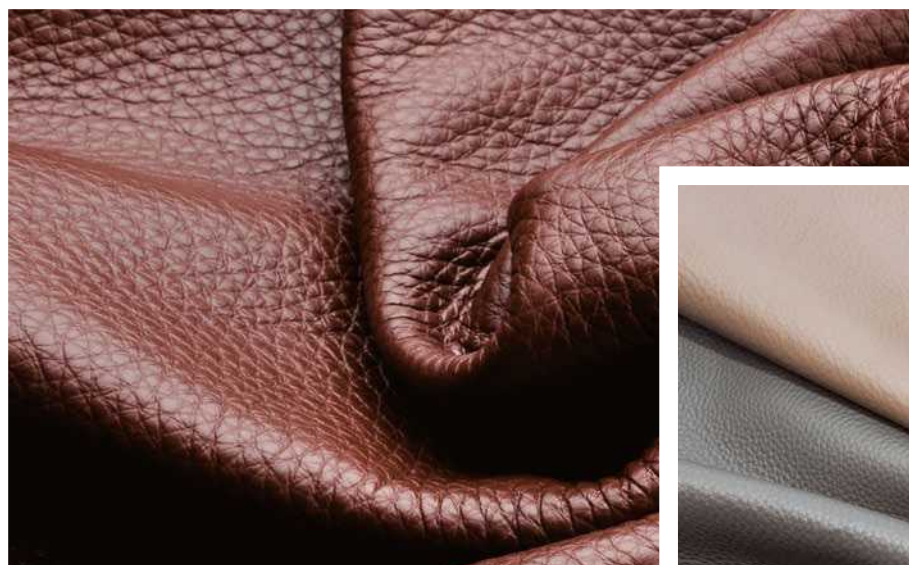

Преимущества коллекции



Дышащий материал



Подходит для любых форм мебели



Гармоничное сочетание с коллекциями мебельных тканей



Гипоаллергенность. Состав материала не вызывает аллергии



Деликатный материал. Требуется бережный уход

Колор-карта коллекции **Yappie**



Yappie bitter chocolate



Yappie black dragon



Yappie blue surf



Yappie bossa nova



Yappie urban shark



Yappie violet ice



Yappie taupe



Yappie praline







Yappie indigo mood

ТЕХНИЧЕСКИЕ ХАРАКТЕРИСТИКИ

Вид материала:	лицевая мебельная кожа FULL-GRAIN, SEMI-ANILINE
Состав:	100% шкуры альпийского КРС
Размер шкур:	4,5-5 кв.м
Толщина:	1,2-1,4 мм
Назначение:	деликатный материал
Производитель:	Италия

УХОД

-  Рекомендуется беречь от воздействия прямых солнечных лучей.
-  Рекомендуется беречь от воздействия ламп накаливания.
-  Пользуйтесь специальными средствами для ухода за мебельной кожей.
-  Сухая чистка пылесосом. Рекомендуется использовать насадку с мягкой щетиной.

МОДЕЛЬ ДИВАНА В КОЛЛЕКЦИИ YAPPIE



1. Yappie praline



**КОЛЛЕКЦИИ
ИСКУССТВЕННОЙ
КОЖИ**



05

Высококачественная искусственная кожа выступает безупречной альтернативой натуральным аналогам, а зачастую и превосходит их.

Коллекции, представленные в этом разделе, благодаря разнообразным цветам, дизайнам и фактурам, помогут создать особенные мебельные композиции.

Искусственная кожа станет идеальным компаньоном для мебельных тканей. Мебель в искусственной коже – эффектные сочетания и яркие преображения.

Bionica



Объединение живого и искусственного дает нам ключ к современным решениям. Наука, занимающаяся исследованиями в этой сфере, называется «бионика». Именно поэтому коллекция искусственной кожи получила имя Bionica: это результат разработок с использованием нанотехнологий. Благодаря пористой мембране из модифицированного полиуретана этот материал «дышит», что обеспечивает естественную вентиляцию мебели.

Кожа имеет очень высокий показатель износостойкости (120 000 циклов по тесту Мартиндейла). Полнота эффекта воссоздания природного материала подчеркнута крупным зерном, удивительной мягкостью, толщиной, имитацией рисунка естественной кожи. Роскошная палитра коллекции представлена шестнадцатью самыми актуальными колористическими решениями.

Bionica – вдохновленная природой.

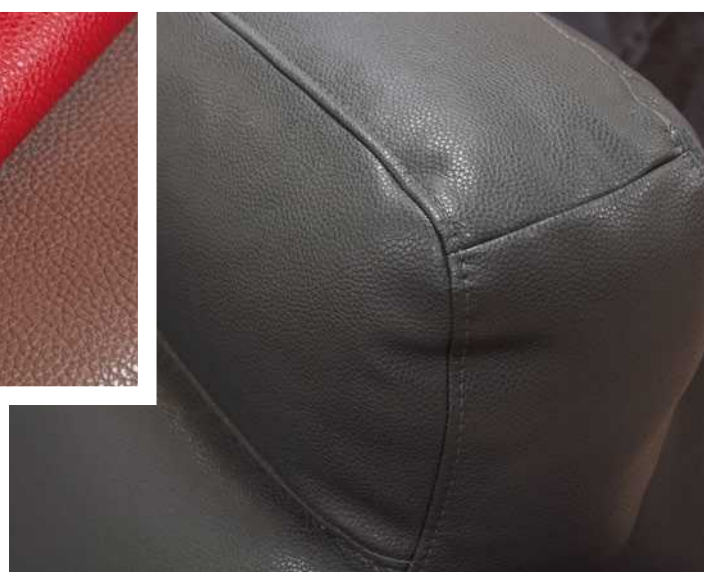
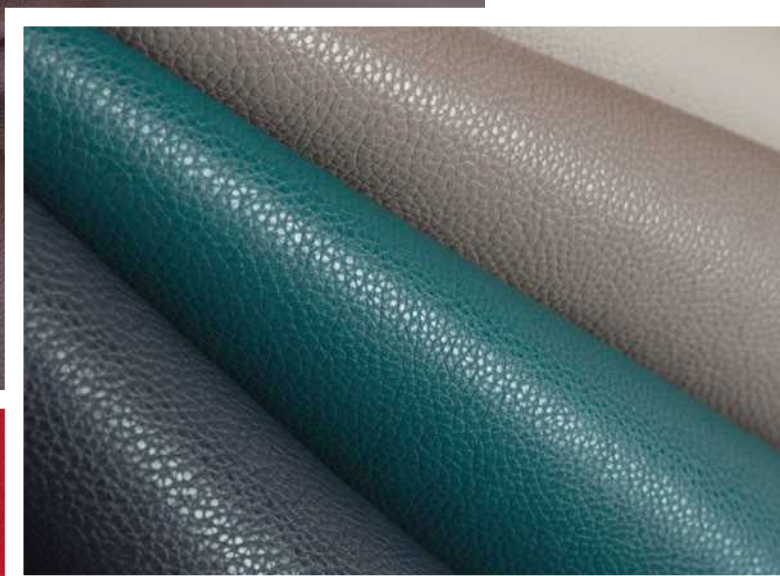

Преимущества коллекции



Дышащий материал. Хорошо пропускает воздух к внутренним деталям изделия



Высокая износостойкость: более 120 000 циклов по Мартиндейлу



Гипоаллергенность. Состав материала не вызывает аллергии



Подходит для любых форм мебели



Многообразие гармоничных сочетаний с другими коллекциями



Рекомендовано для коммерческого использования по стандартам ГОСТ



Использование передовых технологий в производстве

Колор-карта коллекции **Bionica**



Bionica espresso



Bionica black diamond



Bionica asphalt



Bionica ocean



Bionica ferrari



Bionica blueberry



Bionica bounty



Bionica nut



Bionica chocolate milk



Bionica latte



Bionica shadow



Bionica taupe grey



Bionica cream



Bionica ecru







Bionica panna cotta



Bionica white shine

Вид материала:	искусственная наноккожа
Состав:	Основа: 65% ПЭ, 35% хлопок. Дублирующая ткань: 100% ПЭ. Поверхность: 100% модиф. полиуретан.
Ширина:	138 см
Плотность:	715 г/кв.м
Тест Мартиндейла:	120 000 циклов
Назначение:	HoReCa
Производитель:	КНР

-  Рекомендуется беречь от воздействия прямых солнечных лучей.
-  Рекомендуется беречь от воздействия ламп накаливания.
-  При удалении загрязнений рекомендуется использовать неконцентрированный мыльный раствор.
-  Рекомендуется удалять пыль при помощи влажной губки или салфетки.
-  Сухая чистка пылесосом. Рекомендуется использовать насадку с мягкой щетиной.

МОДЕЛЬ ДИВАНА В КОЛЛЕКЦИИ BIONICA



1. Bionica white shine

Boom



Россию охватил настоящий бум дизайнерского творчества, но эксклюзив – это всегда дорого. Теперь можно создать эксклюзивную мебель и по демократичной цене. Идеальное решение для этого – искусственная кожа Boom. Коллекция была так названа не случайно, ведь бум – это экономическая активность, повышение спроса, эффективность во всех ее проявлениях.

Колор-карта представлена 14 модными цветами светлых и темных тонов. Boom прекрасно оформит и мягкую мебель, и корпус в спальнях гарнитурах, стульях, кухонных уголках. Важное преимущество коллекции – высокие технологические показатели (100 000 циклов по тесту Мартиндейла) и состав – 100% ПУ.

Boom – экономичность, мода, стиль.

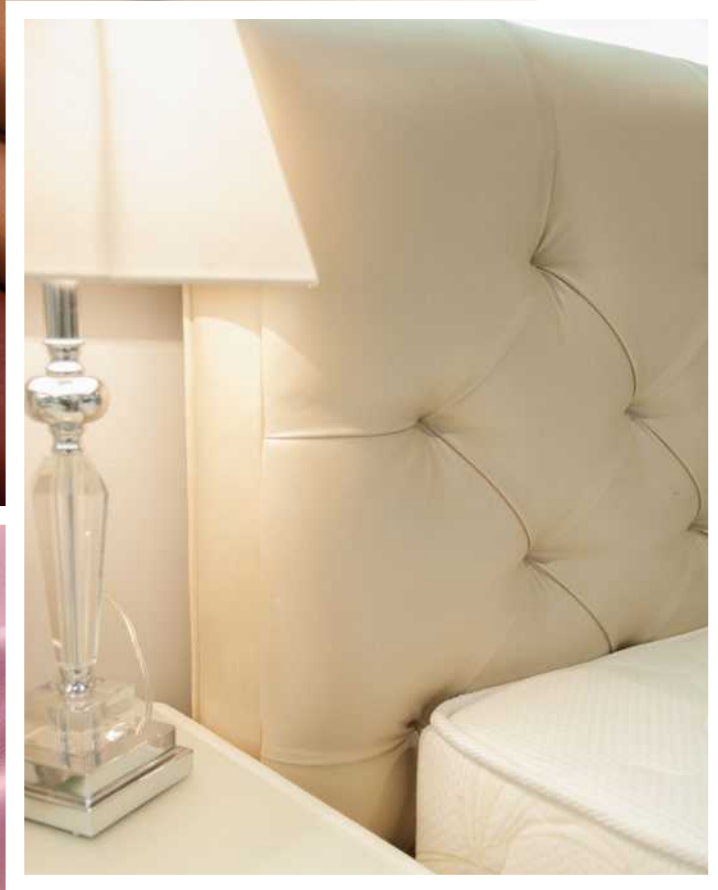

Преимущества коллекции



Многообразие гармоничных сочетаний с другими коллекциями



Оптимальное соотношение цены и качества



Рекомендовано для коммерческого использования по стандартам ГОСТ



Практичный в использовании материал, легко чистится



Подходит для любых форм мебели



Богатая колор-карта

Колор-карта коллекции **Boom**



Boom terra



Boom cappuccino



Boom sepia



Boom linen



Boom tutti-frutti



Boom cream



Boom milk



Boom ice



Boom viola



Boom blackberry



Boom espresso



Boom midnight







Boom asphalt



Boom stone

Вид материала:	искусственная кожа
Состав:	Основа: 65% ПЭ, 35% хлопок Поверхность: 100% ПУ
Ширина:	138 см
Плотность:	440 г/кв.м
Тест Мартиндейла:	100 000 циклов
Назначение:	HoReCa
Производитель:	КНР

-  Рекомендуется беречь от воздействия прямых солнечных лучей.
-  Рекомендуется беречь от воздействия ламп накаливания.
-  При удалении загрязнений рекомендуется использовать неконцентрированный мыльный раствор.
-  Рекомендуется удалять пыль при помощи влажной губки или салфетки.
-  Сухая чистка пылесосом. Рекомендуется использовать насадку с мягкой щетиной.

МОДЕЛЬ ДИВАНА В КОЛЛЕКЦИИ **BOOM**



1. Boom linen

Boston

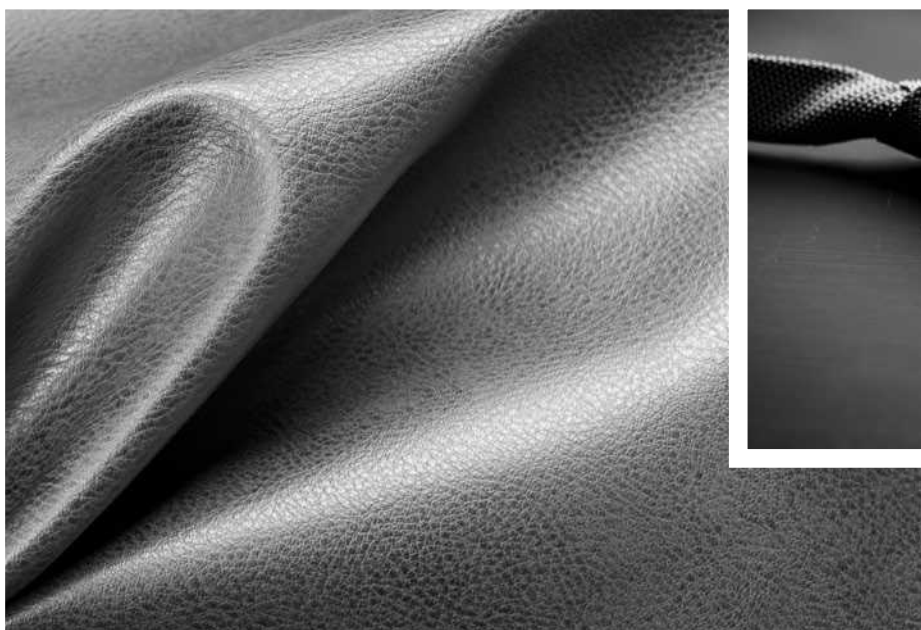

Стильный мягкий глянец и элегантное зерно искусственной кожи Boston придадут мебели дорогостоящий вид модного продукта с классическим характером.

Колор-карта представлена 8 трендовыми, нео-классическими оттенками. Варианты колористических решений двухтоновой искусственной кожи Boston позволят оформить интерьер как в классическом деловом, так и в молодежном стиле.

Материал обладает повышенной устойчивостью к истиранию, подходит для повседневного использования, благодаря высокой износостойкости более 100 000 циклов по Мартиндейлу может применяться в HoReCa.
Boston – символ респектабельности и комфорта.

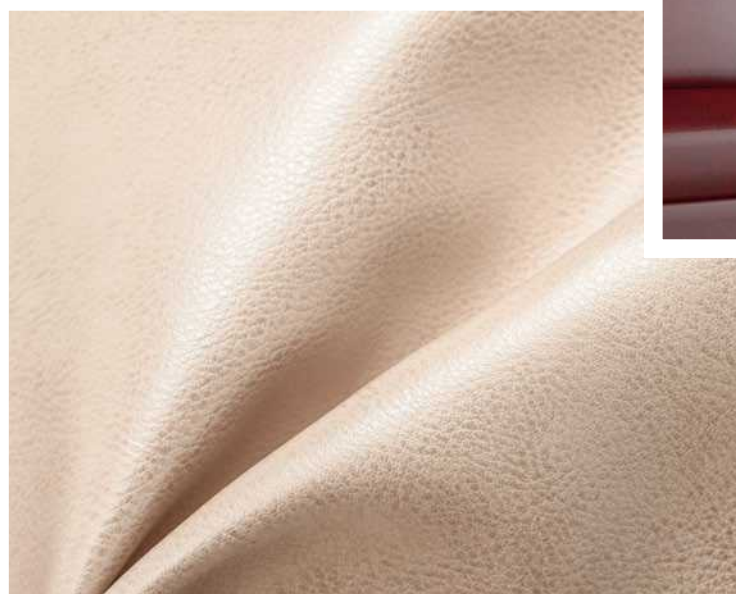
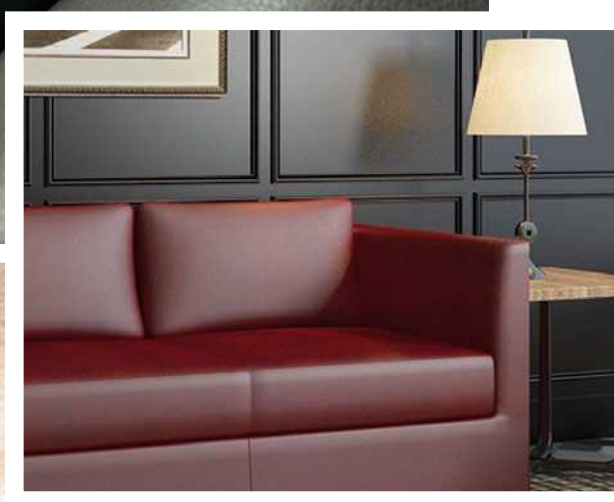

Преимущества коллекции



Boston создаст визуальную имитацию благородной и дорогой фактуры натуральной кожи в изделии



Стильный мягкий глянец и элегантное зерно придадут мебели дорогостоящий вид



Использование передовых технологий в производстве



Повышенная устойчивость к истиранию и возможность применения в HoReCa обусловлены 100 000 циклов по Мартиндейлу



Привлекательное соотношение цены, качества и дизайна



Колористическое решение коллекции выверено 8 трендовыми, нео-классическими оттенками

Колор-карта коллекции **Boston**



Boston contract white



Boston traditional cream



Boston lunch biscuit

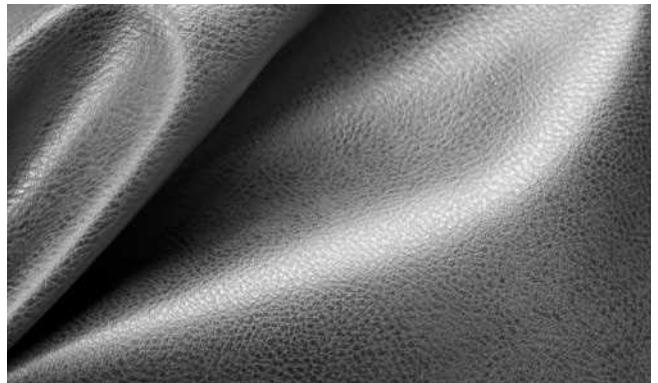

Boston business gray



Boston elite coffee



Boston irish whiskey



Boston deluxe red







Boston cabinet green

ТЕХНИЧЕСКИЕ ХАРАКТЕРИСТИКИ

Вид материала:	искусственная кожа
Состав:	Основа: 85% ПЭ, 15% хлопок Поверхность: 95% ПВХ, 5% ПУ
Ширина:	138 см
Плотность:	549 г/кв.м
Тест Мартиндейла:	100 000 циклов
Назначение:	HoReCa; повседневное использование
Производитель:	КНР

УХОД

-  Рекомендуется беречь от воздействия прямых солнечных лучей.
-  Рекомендуется беречь от воздействия ламп накаливания.
-  При удалении загрязнений рекомендуется использовать неконцентрированный мыльный раствор.
-  Рекомендуется удалять пыль при помощи влажной губки или салфетки.

МОДЕЛЬ КРЕСЕЛ В КОЛЛЕКЦИИ BOSTON



1. Boston business gray
2. Stark cream

Boston Shine



Коллекция Boston Shine – это сбалансированное сочетание модных тенденций, современных технологий и привлекательной цены.

Мягкая перламутровая фактура, элегантное зерно двухтоновой искусственной кожи Boston Shine превратят современную мягкую мебель в эстетическую величину.

В колор-карту коллекции входят невесомые сливочные, сбалансированные бежевые, благородные шоколадные оттенки. Спокойные цвета бежево-коричневой гаммы коллекции Boston Shine станут стилеобразующим элементом любого современного пространства.

Подходит для повседневного использования, благодаря высокой износостойкости может применять в HoReCa.

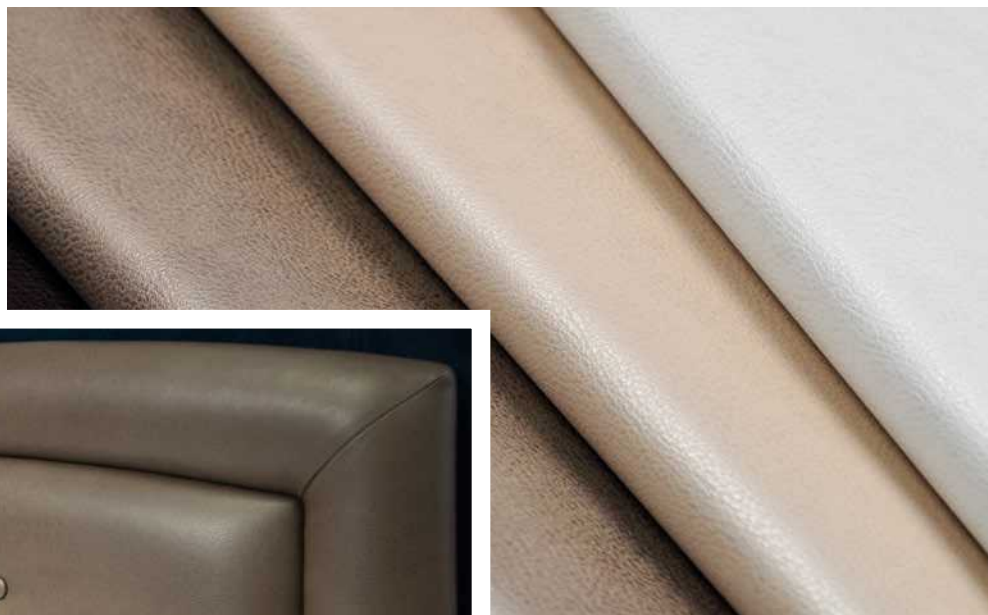

Преимущества коллекции



Стильный перламутровый оттенок придаст мебели дорогостоящий вид модного продукта с классическим характером



Сертифицированное по международным стандартам производство поставщика – гарантия отсутствия вреда для человеческого здоровья



Привлекательное соотношение цены, качества и дизайна



Повышенная устойчивость к истиранию и возможность применения в HoReCa обусловлены 100 000 циклов по Мартиндейлу

Колор-карта коллекции **Boston Shine**



Boston Shine plombir



Boston Shine iCed coffee







Boston Shine creme brulee



Boston Shine chocolate

Вид материала:	искусственная кожа
Состав:	Основа: 85% ПЭ, 15% хлопок Поверхность: 95% ПВХ, 5% ПУ
Ширина:	138 см
Плотность:	549 г/кв.м
Тест Мартиндейла:	100 000 циклов
Назначение:	HoReCa; повседневное использование
Производитель:	КНР

-  Рекомендуется беречь от воздействия прямых солнечных лучей.
-  Рекомендуется беречь от воздействия ламп накаливания.
-  При удалении загрязнений рекомендуется использовать неконцентрированный мыльный раствор.
-  Рекомендуется удалять пыль при помощи влажной губки или салфетки.

МОДЕЛЬ ДИВАНА В КОЛЛЕКЦИИ **BOSTON SHINE**



1. Boston Shine creme brulee
2. Niagara turquoise

Domus

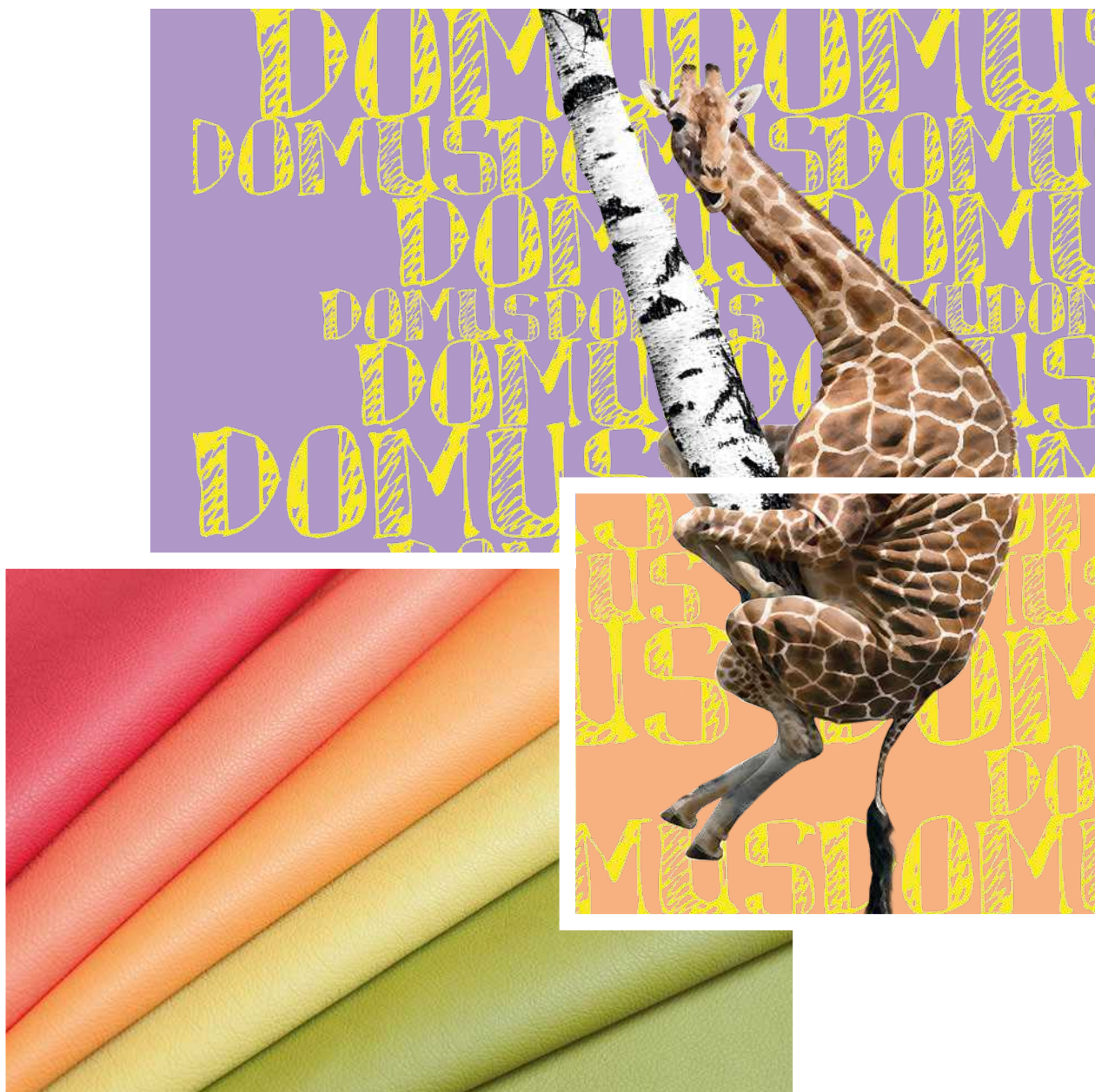

Коллекция Domus – удивительно действенное средство от плохого настроения. Погрузитесь в мир Domus и перестаньте быть серьезным, доставьте себе удовольствие в том, чтобы быть забавным, смешным, ироничным. Пусть в Африке обычные животные бродят по берегам Лимпопо, а наш жираф – в ярких разноцветных пятнах и любит карабкаться по пальмам.

Цветовая палитра коллекции представлена 25 цветами – каждый сможет подобрать именно то, что нужно. Материал имеет высокий показатель износостойкости – 50 000 циклов по тесту Мартиндейла.

Не стоит воспринимать унылые будни всерьез, раскрасьте каждый прожитый день яркими эмоциями коллекции искусственной кожи Domus.

Domus – легкость и вкус к жизни.



Преимущества коллекции



Многообразие гармоничных сочетаний с другими коллекциями



Оптимальное соотношение цены и качества



Богатая колор-карта



Подходит для несущих нагрузку элементов мебели



Коммерческое использование: более 50 000 циклов по Мартиндейлу



Подходит для любых форм мебели

Колор-карта коллекции **Domus**



Domus white



Domus milk



Domus plombieres



Domus naturel



Domus ecru



Domus cream brulee



Domus nut



Domus berry



Domus lollipop

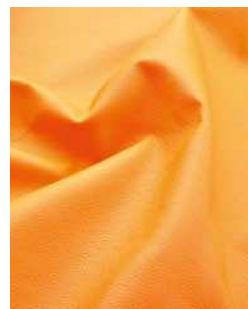

Domus nectarin



Domus coral



Domus lavender



Domus lime



Domus kiwi



Domus atlantic



Domus green



Domus mauve



Domus sienna



Domus chocolate



Domus taupe



Domus cacao



Domus smoky



Domus antracite







Domus navy



Domus black

Вид материала:	искусственная кожа
Состав:	Основа: 65% ПЭ, 35 % хлопок Поверхность: 100 % ПУ
Ширина:	138 см
Плотность:	412 г/кв.м
Тест Мартиндейла:	50 000 циклов
Назначение:	повседневное использование
Производитель:	КНР

-  Рекомендуется беречь от воздействия прямых солнечных лучей.
-  Держать вдали от обогревательных приборов.
-  При удалении загрязнений рекомендуется использовать неконцентрированный мыльный раствор.
-  Рекомендуется удалять пыль при помощи влажной губки или салфетки.

МОДЕЛЬ КРОВАТИ В КОЛЛЕКЦИИ **DOMUS**



1. Domus berry

Fusion



Fusion – уникальная коллекция искусственной кожи. Мягкие тактильные ощущения, эластичность, естественная текстура натуральной кожи, чрезвычайная прочность и износостойкость – все это позволяет испытывать высочайший комфорт и удовольствие от эксплуатации мебели.

Многообразие красок и оттенков от классических бежево-кремовых цветов до яркого красного и модного малинового позволяет выбрать именно то, что оптимально подойдет и впишется в интерьер.

Материал прошел обработку Easy Clean, поэтому даже следы от ручки или фломастера легко стираются слегка увлажненной тканью. Кожа обладает высокой степенью защиты от царапин и не боится влаги. Мебель всегда будет радовать чистотой и первозданным блеском.

Fusion – кожа всегда как новая.

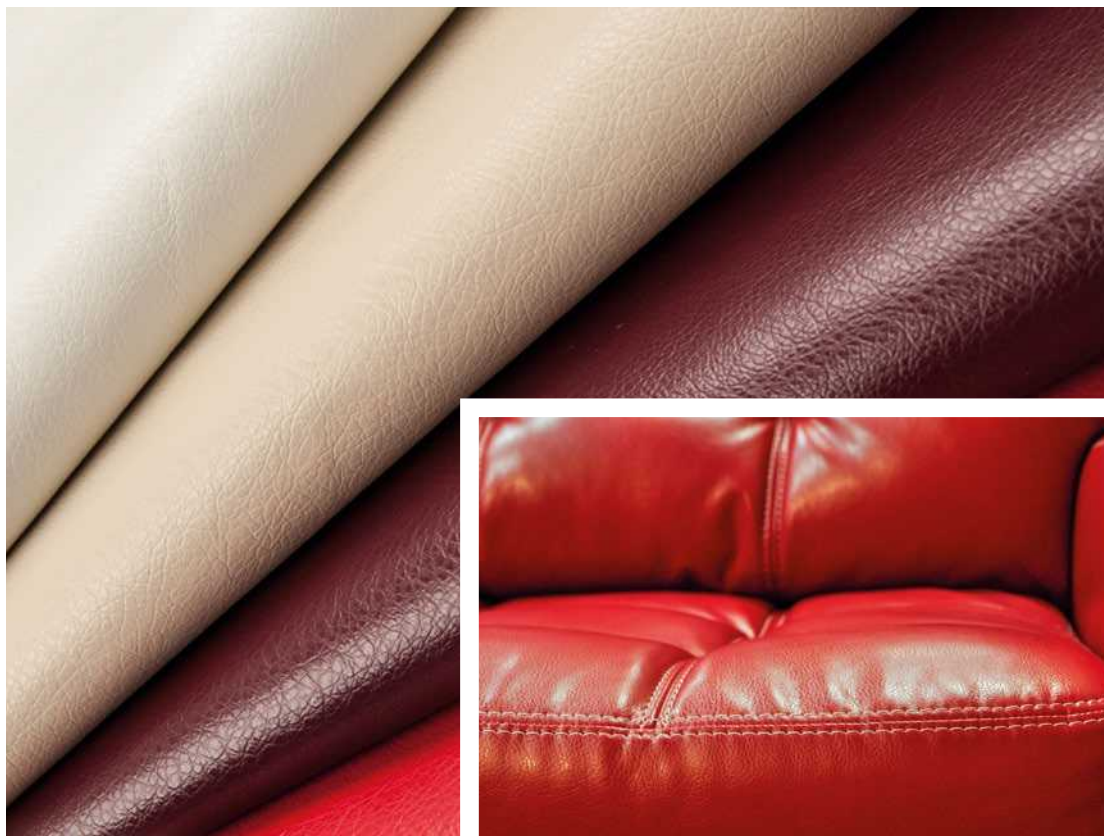

Преимущества коллекции



Многообразие гармоничных сочетаний с другими коллекциями



Рекомендовано для коммерческого использования по стандартам ГОСТ



Простота в уходе, легкость в удалении чернил и пятен растительного происхождения



Оптимальное соотношение цены и качества



Использование передовых технологий в производстве

Колор-карта коллекции **Fusion**



Fusion beige



Fusion bisquit



Fusion black



Fusion bordo



Fusion chocolate



Fusion cream



Fusion dark brown



Fusion tabacco



Fusion grey



Fusion granite



Fusion peach



Fusion pink



Fusion red



Fusion white

ТЕХНИЧЕСКИЕ ХАРАКТЕРИСТИКИ

Вид материала:	искусственная кожа
Состав:	Основа: 65% ПЭ, 35% хлопок Поверхность: 100% ПУ
Ширина:	140 см
Плотность:	440 г/кв.м
Тест Мартиндейла:	100 000 циклов
Назначение:	HoReCa
Производитель:	КНР

УХОД



Рекомендуется беречь от воздействия прямых солнечных лучей.



Рекомендуется беречь от воздействия ламп накаливания.



При удалении загрязнений рекомендуется использовать неконцентрированный мыльный раствор.



Рекомендуется удалять пыль при помощи влажной губки или салфетки.

МОДЕЛЬ ДИВАНА В КОЛЛЕКЦИИ **FUSION**



1. Fusion pink

Plazma

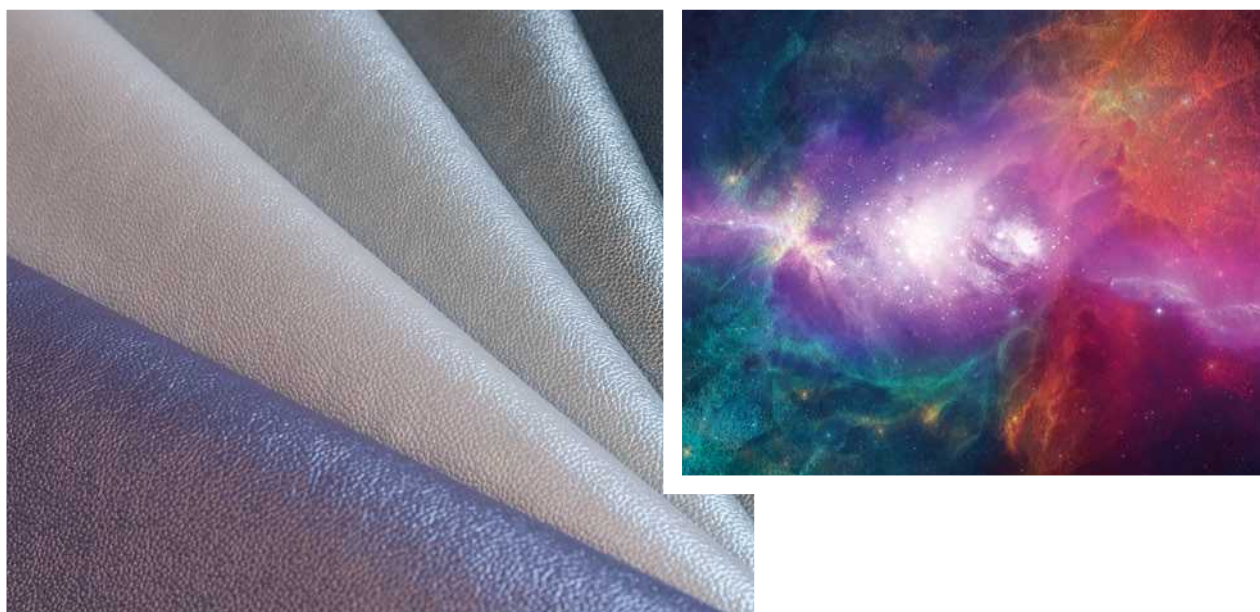

Plazma – это гипнотическая красота нашей Вселенной, на 99% процентов состоящей из плазмы. Яркое мерцающее притяжение этой искусственной кожи останавливает на себе взгляды, унося в мир далеких галактик, неземных снов и фантастической звездной реальности. Это материал будущего. Ультрамодный металлический блеск подчеркнут ярко выраженной фактурой кожи. 15 сложных цветов теплых и холодных, светлых и темных оттенков дают широкий простор для полета фантазии дизайнера.

Эта искусственная кожа пластична и мягка, при этом износостойка (50 000 циклов по тесту Мартиндейла), прочна и долговечна – благодаря плотной хлопковой основе и 100% полиуретану. Финишинговая обработка Easy clean сделала чистку максимально простой.

Plazma – чистая мебель, хорошее настроение.



Преимущества коллекции



Многообразие гармоничных сочетаний с другими коллекциями



Оптимальное соотношение цены и качества



Простота в уходе, легкость в удалении чернил и пятен растительного происхождения



Подходит для несущих нагрузку элементов мебели



Коммерческое использование: более 25 000 циклов по тесту Мартиндейла



Богатая колор-карта

Колор-карта коллекции **Plazma**



Plazma oxygen



Plazma milky way



Plazma venera



Plazma orion



Plazma sun



Plazma vega



Plazma ion



Plazma delta



Plazma antares



Plazma lolibue



Plazma mars



Plazma silver



Plazma moon







Plazma ngc 604



Plazma platina

Вид материала:	искусственная кожа
Состав:	Основа: 65% ПЭ, 35 % хлопок Поверхность: 100 % ПУ
Ширина:	138 см
Плотность:	480 г/кв.м
Тест Мартиндейла:	50 000 циклов
Назначение:	повседневное использование
Производитель:	КНР

-  Рекомендуется беречь от воздействия прямых солнечных лучей.
-  Держать вдали от обогревательных приборов.
-  При удалении загрязнений рекомендуется использовать неконцентрированный мыльный раствор.
-  Рекомендуется удалять пыль при помощи влажной губки или салфетки.

МОДЕЛЬ ДИВАНА В КОЛЛЕКЦИИ **PLAZMA**



1. Plasma plasma
2. Galaxy lilac

Spirit

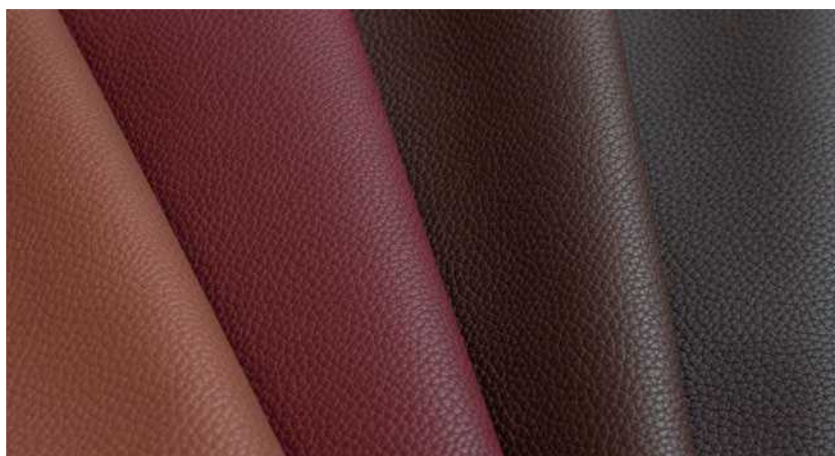

Искусственная кожа Spirit дарит яркие эмоции и приятные ощущения, необходимые для стремления к новым вершинам. Поиск нового восприятия жизни вдохновил дизайнеров на ее создание.

Акцентные цвета mint, maple sugar, teal и aqua выделяют новое из привычного, а глубокое тиснение имитирует фактуру натуральной кожи, что позволяет 12 артикулам коллекции выступать в качестве компаньонов для кожи Morris.

Благодаря тканой основе с содержанием хлопка и повышенной износостойкостью (100 000 циклов по тесту Мартиндейла) возможно использование Spirit на несущих нагрузке элементах мебели.

Spirit – яркие эмоции.



Преимущества коллекции



Многообразие гармоничных сочетаний с другими коллекциями



Оптимальное соотношение цены и качества



Богатая колор-карта



Подходит для несущих нагрузку элементов мебели



Коммерческое использование: более 50 000 циклов по Мартиндейлу



Подходит для любых форм мебели

Колор-карта коллекции **Spirit**



Spirit snowdrift



Spirit mint



Spirit dusk



Spirit balsamic



Spirit creme brulle



Spirit teal



Spirit savory



Spirit ocean



Spirit maple sugar



Spirit ermine



Spirit burgundy



Spirit algae



Spirit aqua



Spirit aura



Spirit chestnut



Spirit Brow

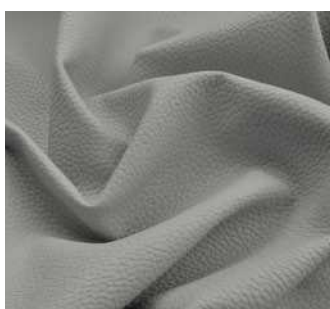

Spirit sketch







Spirit nougat



Spirit black olive

Вид материала:	искусственная кожа
Состав:	Основа: 70% ПЭ, 30 % хлопок Поверхность: 100 % ПУ
Ширина:	138 см
Плотность:	470 г/кв.м
Тест Мартиндейла:	100 000 циклов
Назначение:	повседневное использование
Производитель:	КНР

-  Рекомендуется беречь от воздействия прямых солнечных лучей.
-  Держать вдали от обогревательных приборов.
-  При удалении загрязнений рекомендуется использовать неконцентрированный мыльный раствор.
-  Рекомендуется удалять пыль при помощи влажной губки или салфетки.
-  Сухая чистка пылесосом. Рекомендуется использовать насадку с мягкой щетиной.

МОДЕЛЬ ДИВАНА В КОЛЛЕКЦИИ **SPIRIT**



1. Spirit algae

Uta

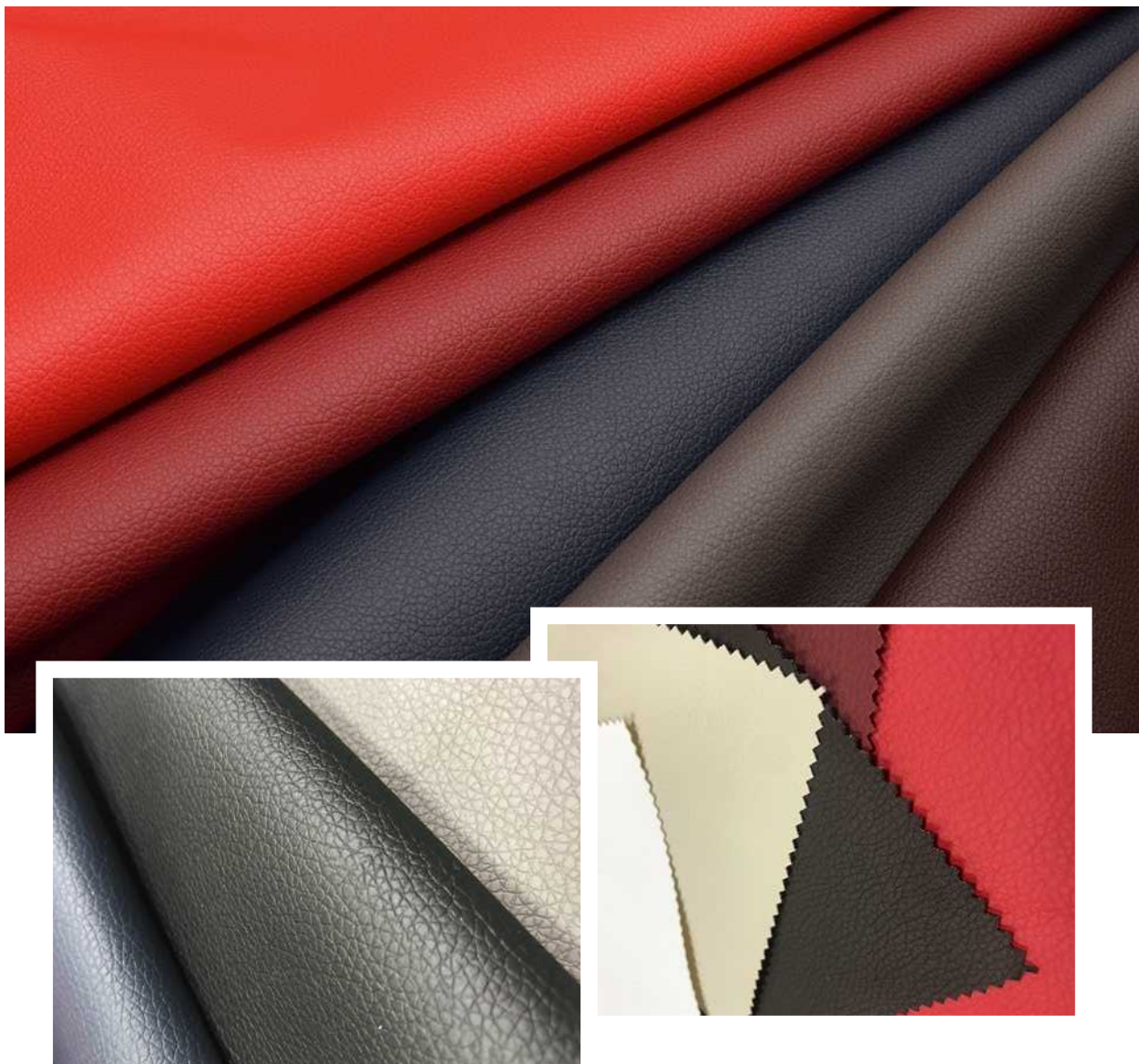

В оформлении интерьера искусственная кожа остается одним из самых востребованных и эффектных материалов. Одна из ярких тенденций интерьерной моды последних сезонов – активное использование искусственной кожи для оформления стеновых панелей, корпусной мебели и кроватей.

Новая коллекция искусственной кожи Uta станет современным украшением интерьеров. Гардеробные и книжные шкафы, кровати, секретеры и прикроватные тумбы, обитые искусственной кожей, трансформируются из заурядных, консервативных предметов интерьера в запоминающиеся арт-объекты. Искусственная кожа Uta гармонично украсит и стеновые панели, изменяя до неузнаваемости пространство вокруг.

Варианты цветовых решений коллекции позволят оформить интерьер как в классическом, так и в современном стиле.

В колор-карту искусственной кожи Uta входят 8 однотонных решений – это природные оттенки насыщенных синих сумерек, благородного вина и теплого шоколада. В колористической карте коллекции выигрышно обыгрываются коммерческие оттенки бежево-коричневой гаммы и графитовые тона.



Преимущества коллекции



Оптимальное соотношение цены и качества



Подходит для любых форм мебели

Колор-карта коллекции **Uta**

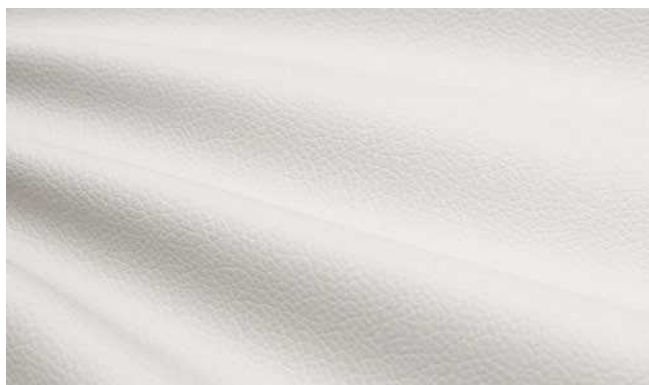

Uta white



Uta ivory



Uta graphite



Uta chocolate



Uta dark blue

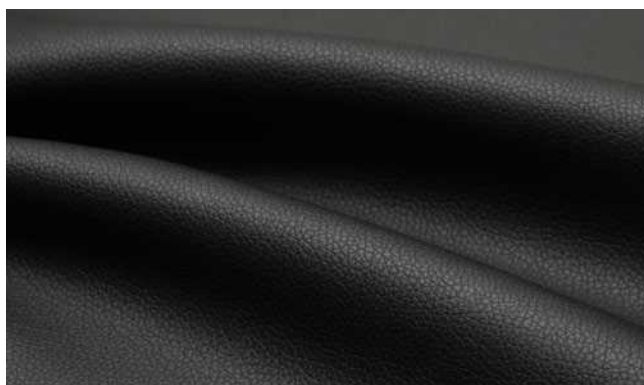

Uta black

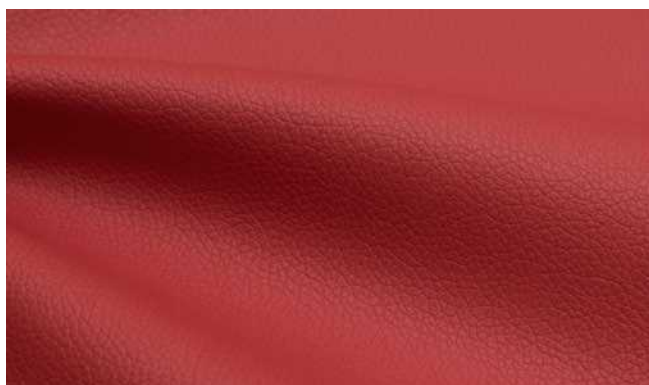

Uta red



Uta wine

ТЕХНИЧЕСКИЕ ХАРАКТЕРИСТИКИ

Вид материала:	искусственная кожа
Состав:	100% ПВХ
Ширина:	140 см
Плотность:	220 г/кв.м
Тест Мартиндейла:	30 000 циклов
Назначение:	повседневное использование
Производитель:	КНР

УХОД



Рекомендуется беречь от воздействия прямых солнечных лучей.



При удалении загрязнений рекомендуется использовать неконцентрированный мыльный раствор.



Рекомендуется удалять пыль при помощи влажной губки или салфетки.



Сухая чистка пылесосом. Рекомендуется использовать насадку с мягкой щетиной.

МОДЕЛЬ ДИВАНА В КОЛЛЕКЦИИ **UTA**



1. Uta red

Маркетинговые и рекламные инструменты АМЕТИСТ

Предлагаем ознакомиться с маркетинговыми и рекламными инструментами, разработанными с целью наглядной демонстрации, ее преимуществ и оптимизации процесса продаж продукции двух направлений деятельности нашей компании – Материалов и Комплектующих для мебели. Знание продукта, позитивное к нему отношение и яркие эмоции – залог успешной презентации

продукции. Правильное использование маркетинговых и рекламных инструментов позволит вам получить информационную поддержку внедрения и продвижения продукции, достойно и наглядно ее презентовать. Надеемся, что разработанные нами инструменты будут полезны и удобны для успешного совместного сотрудничества.

1. Каталоги, сайты и социальные сети

Направление «Материалы для мебели»

Сайт ametist-store.ru

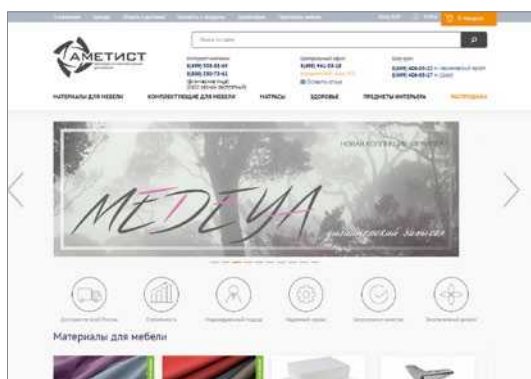

Каталоги



Направление «Комплектующие для мебели»

Сайт ametist-store.ru

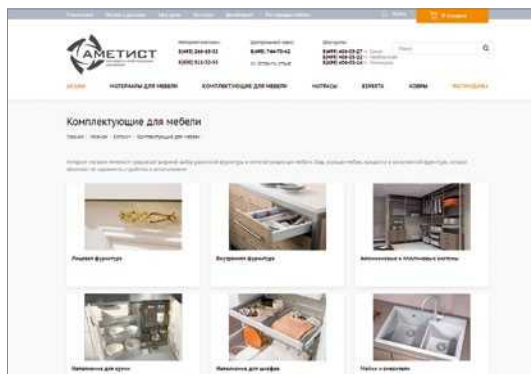

Каталоги



Маркетинговые и рекламные инструменты АМЕТИСТ

АМЕТИСТ в социальных сетях

<https://vk.com/ametistru>



www.facebook.com/ametistpro



www.youtube.com/user/AmetistRu

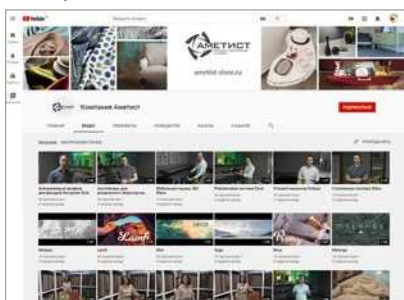

www.instagram.com/ametist_1992

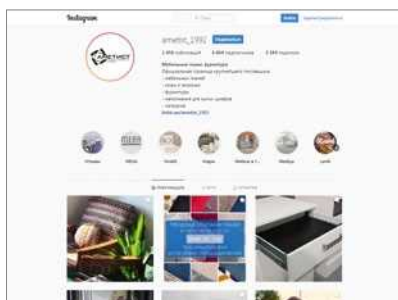

2. Фирменные стойки для демонстрации образцов мебельных тканей и искусственных кож в салонах продаж мебели

Двухъярусная стойка



Выполнена из ламинированной ДСП с нанесением логотипа АМЕТИСТ, с металлическим джокером.
Размеры: длина – 120 см, глубина – 40 см, высота – 210 см.

Возможное наполнение одноярусной стойки: около сорока коллекций в сегментах Elegance, Standart и Base.

Одноярусная стойка



Выполнена из ламинированной ДСП с нанесением логотипа АМЕТИСТ, с металлическим джокером, на роликах.
Размеры: длина – 120 см, глубина – 40 см, высота – 110 см.

Возможное наполнение одноярусной стойки: около двадцати коллекций в сегментах Elegance, Standart и Base.

Одноярусная стойка



Выполнена из металла (покрытие – хром) с логотипом компании АМЕТИСТ, на роликах.
Размеры: длина – 100 см, глубина – 50 см, высота – 135 см.

Возможное наполнение одноярусной стойки: около двадцати коллекций в сегментах Elegance, Standart и Base.

Центральный офис. Шоу-рум АМЕТИСТ

Телефон: +7 (495) 961-35-15
Эл. адрес: info@ametist.ru

Адрес: 141143, Московская область, Щелковский р-н, д. Никифорово, ул. Соборная, д. 20.

Для Вас мы открыты:
Пн - Пт: 9:00 - 17:30
Сб - Вс: выходные дни

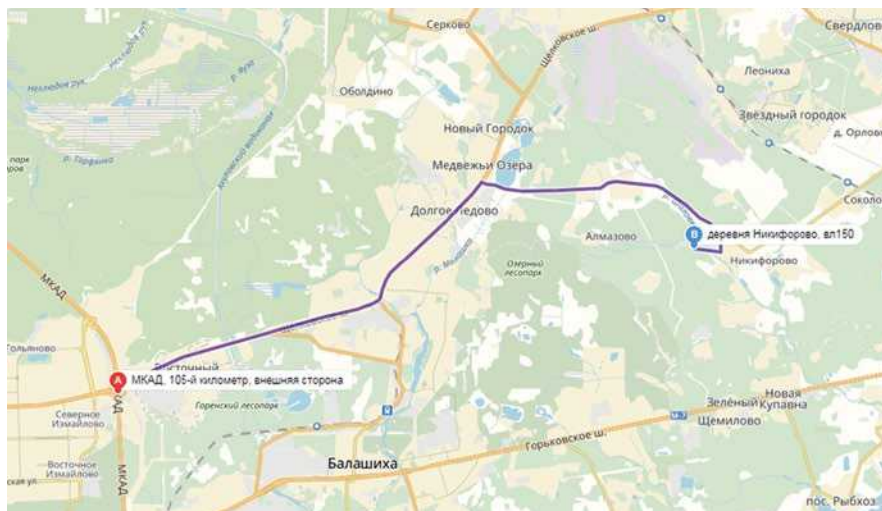

Проезд на автомобиле:

Двигаясь от МКАД по Щелковскому шоссе по прилагаемой схеме, через 12 км нужно повернуть на светофоре направо по указателю «Соколово». Далее 8 км ехать все время по главной асфальтированной дороге (не съезжая на грунтовую дорогу). Не доезжая 200 метров до деревни Никифорово, повернуть направо (когда вы увидите водонапорную башню) и ехать до шлагбаума.

Проезд на общественном транспорте:

Маршрутное такси № 506, автобус № 362 от ст. м. «Щелковская». После поворота «Алмазо-Сергиевская церковь» назвать место остановки – «Поворот на мебель». Далее 700 м пешком до КПП компании АМЕТИСТ.

Координаты для навигаторов:
Широта: 55°50'46.18" с. ш. (55.846162)
Долгота: 38°4'32.47" в. д. (38.075687)

МОСКВА. Шоу-рум АМЕТИСТ

Адрес: г. Москва, Нахимовский пр-т, д. 1, стр.1
Пн-Вс: 10:00 – 19:00
Телефон: +7 (499) 406-05-22
e-mail: mos4@ametist.ru

Адрес: г. Москва, Волоколамское ш., д. 2
Пн-Вс: 10:00 – 19:00
Телефон: +7 (499) 406-05-27
e-mail: sokol2@ametist.ru

ЩЕЛКОВО. Склад

Адрес: г. Щелково, ул. Заречная, д. 153, корп. 6.

Проезд на автомобиле:

Двигаясь от МКАД в сторону области, повернуть налево по указателю «г. Щелково», далее двигаться по главной дороге 5,7 км до перекрестка Пролетарского проспекта и ул. Заречной (ориентир: ТЦ КЭМП – справа, Макдоналдс – слева), повернуть направо на Заречную улицу и проехать прямо 3 км, далее по указателю «PROFFICE складской комплекс» повернуть направо и через 200 м еще раз направо, далее, через 170 м, слева увидите КПП складского комплекса. Получить пропуск на территорию. Здание склада АМЕТИСТ – бело-синего цвета.

Координаты для навигаторов:
Широта: 55.923629
Долгота: 38.040652

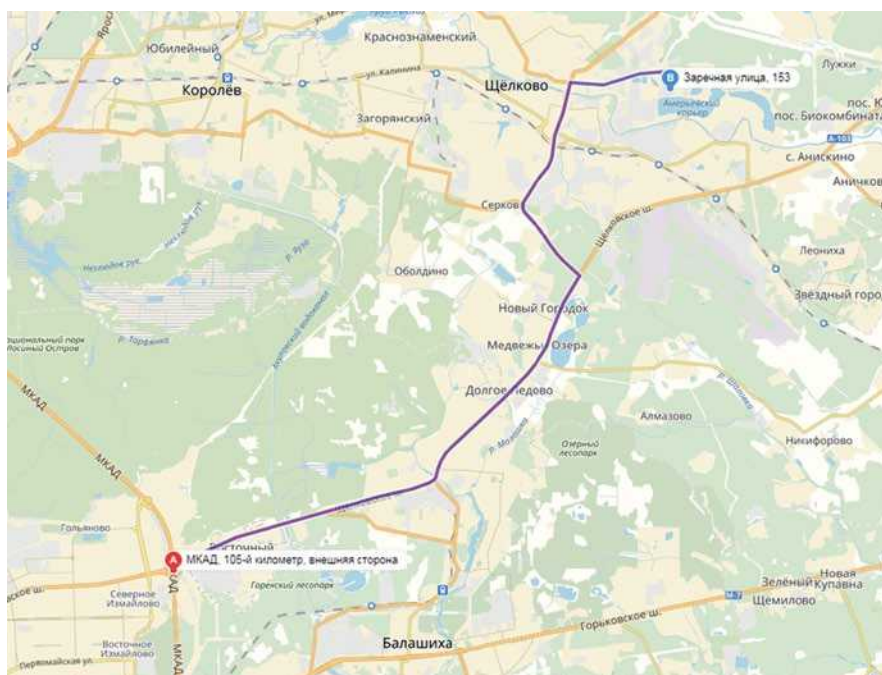

Филиалы

«АМЕТИСТ-БЕЛГОРОД»	г. Белгород, ул. Широкая, д. 63 Тел.: +7 (4722) 21-82-06, +7 (915) 529-29-55	«АМЕТИСТ-УЛЬЯНОВСК»	г. Ульяновск, пр-д Максимова, д. 24А Тел.: +7 (8422) 22-98-10
«АМЕТИСТ-ВЛАДИВОСТОК»	г. Владивосток, ул. Волжская, д. 1, стр. 8 Тел.: +7 (423) 272-71-48, +7 (924)242-40-85	«АМЕТИСТ-ОМСК»	г. Омск, 26-я Северная ул., д. 13 А/2 Тел.: +7 (381) 230-99-96, +7 (381) 230-99-95
«АМЕТИСТ-ЕКАТЕРИНБУРГ»	г. Екатеринбург, ул. 8 Марта, д. 207А Тел.: +7 (343) 220-31-69, +7 (919) 37-11-180	«АМЕТИСТ-ПЕРМЬ»	г. Пермь, шоссе Космонавтов, д. 393Б Тел.: +7 (342) 206-26-31, +7 (342) 206-26-51
«АМЕТИСТ-ИЖЕВСК»	г. Ижевск, ул. Маяковского, д. 41, офис 103 Тел.: +7 (3412) 97-09-60, +7 (3412) 97-09-90	«АМЕТИСТ-САНКТ ПЕТЕРБУРГ»	г. Санкт-Петербург, ул. Электропутьловцев, д. 7 лит. Н, пом. 1Н, заезд с ул. Химиков, д. 26 Тел.: +7 (812) 611-03-14
«АМЕТИСТ-КАЗАНЬ»	г. Казань, ул. Рахимова, д. 8, корп. 19, «Бизнес-Центр в Левченко», 1 этаж Тел.: +7 (843) 203-5-605	«АМЕТИСТ-ЧЕЛЯБИНСК»	г. Челябинск, ул. Артиллерийская, д. 111, центральный вход, 1 этаж Тел.: +7 (351) 775-70-18, +7 (912) 793-44-06
«АМЕТИСТ-НАБЕРЕЖНЫЕ ЧЕЛНЫ»	г. Набережные Челны, Казанский пр-т, д. 220 База «Гранд», АКБ-3, офис 7 Тел.: +7 (8552) 45-05-78		

Дилеры

«АНДРИЯ»	г. Владимир, ул. Лакина, д. 185А Тел.: +7 (4922) 356-263, +7 (4922) 356-227	«АМЕТИСТ-КРАСНОЯРСК»	г. Красноярск, ул. Новая, д. 19 Тел.: +7 (391) 2-333-588, 2-607-518, 2-607-420, 2-606-507
«АНДРИЯ»	г. Кострома, ул. 2-я Волжская, д. 19, корпус 2 Тел.: +7 (4942) 64-11-26	«АМЕТИСТ-САМАРА»	г. Самара, ул. Алма-Атинская, д. 29Б, корп. 7 Тел.: +7 (927) 738-08-10
«ДОМФОРТ»	г. Киров, ул. Базовая, д. 3 Тел.: +7 (8332) 34-02-02	«ИП МЕЛЬКИН Ю.Ф.»	г. Кемерово, ул. Кларты Цветкин, д. 59 Тел.: +7 (3842) 75-23-66
«МЕБЕЛЬНЫЕ ТКАНИ»	г. Нижний Новгород, ул. Народная, д. 1Б Тел.: +7 (831) 212-42-32	«МКС»	г. Иркутск, ул. Розы Люксембург, д. 166/А Тел.: +7 (3952) 44-94-07, +7 (3952) 44-94-13
«ИП МЕЛЬКИН Д.Ю.»	г. Новокузнецк, ул. Щорса, д. 3, корпус 1 Тел.: +7 (3843) 32-07-67	«КОМПЛЕКТ НОВОСИБИРСК»	г. Новосибирск, Северный проезд, д. 41/1 Тел.: +7 (383) 325-39-82/83/84/85/86
«АЛЬТЕРНАТИВА»	г. Ростов-на-Дону, ул. Щербакова д. 80, 2 этаж Тел.: +7 (928) 125-15-56, +7 (918) 533-52-41	«КОМПЛЕКТ НОВОСИБИРСК»	г. Томск, ул. Ракетная, д. 4В Тел.: +7 (3822) 27-42-45
«РОСТГРАД»	г. Ставрополь, Старомарьевское ш., д. 32а Тел.: +7 (8652) 58-04-12	«БКС»	г. Салават, ул. Уфимская, д. 7а Тел.: +7 (917) 409-83-35
«РОСТГРАД»	г. Ст. Отрадное, пер. Братский, д. 32/1 Тел.: +7 (86144) 3-41-96	«БКС»	г. Нефтекамск, ул. Высоковольтная, д. 2F Тел.: +7 (917) 799-34-30
«ЮАКОМ»	г. Краснодар, ул. Новороссийская, д. 172/1, 2 этаж Тел.: +7 (928) 209-55-05	«БКС»	г. Уфа, ул. Фронтových бригад, д. 10 Тел.: +7 (347) 267-93-22/51
«МЯГКИЙ СТИЛЬ»	г. Брянск, ул. Кромская, д. 101, 3 этаж, оф. 21 Тел.: +7 (4832) 57-47-12, +7 (915) 536-76-82	«БКС»	г. Туймазы, ул. Чехова, д. 8А Тел.: +7 (34782) 5-42-50, +7 (917) 799-34-35
«ВИКОЛЬ»	г. Орск, ул. Урицкого, д. 2 Тел.: +7 (3537) 26-78-05	«БКС»	г. Кумертау, ул. Энергетиков, д. 31/1, Тел.: 8 (34761) 3-41-81, +7 (917) 799-34-33
«СЛАВЯНКА»	г. Кузнецк, ул. Красноармейская, д. 127 Тел.: +7 (84157) 2-37-28	«БКС»	г. Стерлитамак, ул. Свердлова, д. 83 Тел.: +7 (3473) 433-44-3, +7 (917) 799-34-32
«КОМПЛЕКТ МЕБЕЛЬ»	г. Барнаул, ул. Власихинская, д. 208 Тел.: +7 (3852) 991-509 (многоканальный)	«МЕРКУРИЙ НН»	г. Н.-Новгород, Базовый пр-д, д. 1Д, пом. 2 Тел.: +7 (831) 260-15-05, +7 (910) 148-05-05
«КОМПЛЕКТУЮЩИЕ ДЛЯ МЕБЕЛИ»	г. Тамбов, б-р Строителей, д. 6А, офис 102 Тел.: +7 (4752) 21-22-33		

Торговые представители

«АМЕТИСТ-САРАТОВ»	г. Саратов, ул. Танкистов, д. 28 Тел.: +7 (8452) 72-30-80	«ДЖИАЙТЕКС»	Беларусь, г. Минск, ул. Ф. Скорины, д. 51, корп. 3 Тел.: +375 (17) 265-90-34, +375 (29) 163-90-56
ART TEXTILE	г. Калининград, Советский проспект, д. 199 (ТЦ «Эрмитаж»)	«ТАВИ АЛМАТЫ»	Казахстан, г. Алматы, ул. Бокейханова, д. 147А Тел.: +7 (727) 294-23-37, +7 (701) 225-45-80
INTERIOR TEXTILES	г. Рязань, ул. Ленина, д. 10, ТЦ «Маяк» Тел.: +7 (964) 158-08-78	«ТАВИ ШЫМКЕНТ»	Казахстан, г. Шымкент, ул. Сайрамская, д. 194 Тел.: +7 (747) 110-23-63, +7 (701) 747-63-38
«VG – МЕБЕЛЬНЫЕ КОМПЛЕКТУЮЩИЕ»	г. Архангельск, ул. Лермонтова, д. 23 стр. 20 Тел.: +7 (8182) 49-40-44, +7 (911) 551-71-88	«ТАВИ ПАВЛОДАР»	Казахстан, г. Павлодар, ул. Толстого, д. 130 Тел.: +7 (718) 261-39-39, +7 (701) 535-87-63
«VG – МЕБЕЛЬНЫЕ КОМПЛЕКТУЮЩИЕ»	г. Архангельск, пр. Московский, д. 25, корп. 4 Тел.: +7 (8182) 420-420, +7 (911) 878-50-10	«ТАВИ НУР-СУЛТАН»	Казахстан, г. Нур-Султан, ул. Акжол, д. 30 Тел.: +7 (705) 841-25-99, +7 (705) 841-25-98
«VG – МЕБЕЛЬНЫЕ КОМПЛЕКТУЮЩИЕ»	г. Северодвинск, ул. Ломоносова, д. 85, корп. 2 Тел.: +7 (8184) 500-522, 584-707, +7 (911) 557-84-70	«ТАВИ КАРАГАНДА»	Казахстан, г. Караганда, ул. Пригородная, д. 1А Тел.: +7 (721) 233-55-05, +7 (777) 830-88-66
«РАДА»	г. Ульяновск, 9-й проезд Инженерный, д. 30, ст.7 Тел.: +7 (8422) 25-06-81/82, 25-01-00	«ПРЕСТИЖ МЕБЕЛЬ»	Казахстан, г. Семей, ул. Достоевского, д. 285 Тел.: +7 (776) 449-68-40, +7 (722) 254-45-62
«ПФ МАКС»	г. Тверь, ул. Коняевская, д. 10, стр. 1 Тел.: +7 (4822) 33-27-35		



AMETIST-STORE.RU